Portocel - Terminal Especializado de Barra do Riacho S.A.

Line up

segunda-feira, 14 de abril de 2025

OPERAÇÃO DE NAVIOS

	Embarcação	DUV	Agencia	Anuência PSP	Program.	LOA [m]	Breadth [m]	MT	CALADO [m] Entrada	CALADO [m] Saída	ETA	ETB	ETC	ETS
BERÇO 101	SAGA TUCANO Especializado - Celulose	0161462025	COLUMBIA	✓	17916	199,20	30,50	5.600	10,83	11,66	11/4 21:00	14/4 17:00	15/4 6:00	15/4 8:00
	SAGA WIND Especializado - Celulose	0167002025	COLUMBIA	✓	17828	199,20	30,50	10.990	9,46	11,31	15/4 0:30	15/4 9:00	16/4 7:00	16/4 9:00
	SAGA FREYA Especializado - Celulose	0170832025	COLUMBIA	!	17921	199,90	32,26	7.000	6,75	6,80	16/4 19:00	16/4 22:00	17/4 12:00	17/4 14:00
	PARAGON SAL	0154662025	Chemtrade	!	17934	176,82	29,40	31.800	9,79	5,86	16/4 20:00	17/4 15:00	22/4 8:00	22/4 10:00
	INDIANA Especializado - Celulose	0172382025	COLUMBIA	!	17920	198,50	31,00	29.750	8,50	12,25	19/4 7:30	22/4 16:00	24/4 12:00	24/4 14:00
BERÇO 102	COSCO SHIPPING VISION Convencional - Celulose	0164192025	Wilhelmsen	✓	17917	201,80	32,26	13.800	7,60	8,23	10/4 4:30	14/4 16:00	15/4 16:00	15/4 18:00
	COSCO SHIPPING SINCERE Convencional - Celulose	0169062025	COLUMBIA	!	17933	201,80	32,26	20.672	7,82	9,74	13/4 14:18	16/4 9:00	17/4 20:00	17/4 22:00
	SAGA NAVIGATOR Especializado - Celulose	0171512025	COLUMBIA	!	17913	199,20	30,50	16.310	9,20	11,70	17/4 18:00	17/4 23:00	18/4 23:00	19/4 1:00
	SAGA EXPLORER Especializado - Celulose	Ag Agencia	COLUMBIA	!	17931	199,20	30,50	8.000	10,20	11,75	18/4 9:00	19/4 3:00	20/4 21:00	20/4 23:00
	ZHONG YUAN HAI YUN KAI TUO Convencional - Celulose	0163302025	COLUMBIA	✓	17926	201,80	33,00	22.848	9,20	10,90	18/4 11:50	21/4 4:00	22/4 18:00	22/4 20:00
	QUETZAL ARROW Especializado - Celulose	Ag Agencia	Wilson Sons	!	17928	199,20	30,50	40.700	6,50	11,70	20/4 4:00	22/4 22:00	25/4 18:00	25/4 20:00
BERÇO 103	STAR NAVARRA Convencional - Celulose	0154182025	Wilson Sons	✓	17911	199,90	32,26	11.550	11,00	12,10	11/4 7:00	11/4 9:00	14/4 12:00	14/4 14:00
	TOKI ARROW Convencional - Celulose	0162132025	Wilson Sons	✓	17925	199,98	32,26	56.500	6,85	13,10	14/4 13:00	15/4 4:00	19/4 1:00	19/4 3:00
	SAGA FALCON	0172862025	COLUMBIA	!	17932	199,90	32,26	31.582	7,30	12,80	18/4 5:00	19/4 4:00	22/4 11:00	22/4 13:00
	STAR LUSTER Convencional - Celulose	0168402025	Wilson Sons	!	17929	204,35	32,32	47.550	7,30	12,66	19/4 23:00	22/4 16:00	26/4 10:00	26/4 12:00

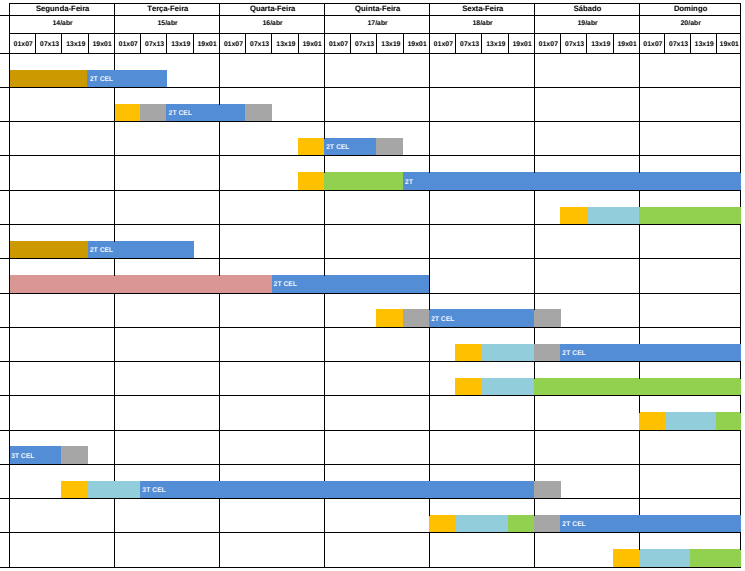

	Embarcação	DUV		Anuência A	Program.	LOA [m]	Breadth [m]	MT	CALADO [m] Entrada	CALADO [m] Saída	ETA	ETB	ETC	ETS
BERÇO 202	BARCAÇA NORSUL VIII			✓	18924	122,00	22,00	7.218	5,00	4,40	12/4 12:00	12/4 12:00	14/4 7:00	15/4 6:00
BERÇO 203	BARCAÇA NORSUL VI			✓		122,00	22,00	7.218	5,00	4,40	15/4 5:00	15/4 5:00	17/4 1:00	17/4 3:00
BERÇO 201														
DOLPHIN 302														

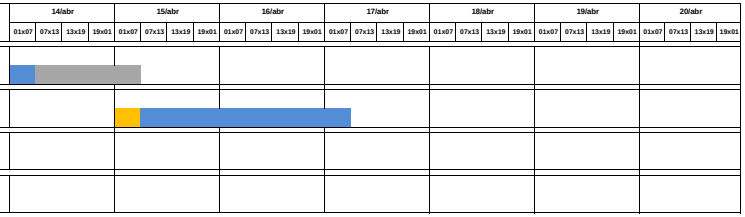

PREMISSAS

Prescrição do terminal para atracação - Conforme NORMAP II, atualizada em julho 2022

Restrições Referentes aos Navios	
Porte Bruto Máximo	85.000 tons
Comprimento Total Máximo	230 metros
Boca Máxima (*)	36 metros

(*) Válido para navios com até 210 m de comprimento

Calado Máximo		
LOA do Navio	Entrada	Saída
Comprimento até 201,99m	10,30m + maré	11,80m + maré
Comprimento de 202,00m até 213,99m	8,50m	11,80m + maré
Comprimento de 214,00m até 230,00m	7,00m	11,60m + maré
Berço 101 cabeço 01 ao 09	12,70m	
Berço 102 cabeço 09 ao 17	12,70m	
Berço 103 cabeço 17 ao 24 + 5m para o 25	13,20m	

Calado Dinâmico (sistema ReDraft) implementado, inicialmente apenas para navios com comprimento até 201,99 m, em regime rump up – manobras experimentais (10 manobras com 25%, 10 manobras com 50% e 10 manobras com 75% do resultado obtido pelos cálculos do sistema).

LEGENDAS

- ETA/NOR
- Navio Fora de Layday
- Navio em Espera de Berço
- Navio Aguardando Carga
- Turn Time
- Navio em Operação
- Navio Aguardando Maré / Impraticabilidade de Barra
- Aguardando Realização da Manobra
- Aguardando Início da Operação
- Abastecimento / Desapeação de carga
- Berço em manutenção

- ✗ Embarcação sem anuência
- ! Embarcação aguardando anuência
- ✓ Embarcação com anuência concedida