Portocel - Terminal Especializado de Barra do Riacho S.A.

Line up

quarta-feira, 25 de setembro de 2024

OPERAÇÃO DE NAVIOS

	Embarcação	DUV	Agencia	Anuência PSP	Program.	LOA [m]	Cais Disp(m)	Breadth [m]	MT	CALADO [m] Entrada	CALADO [m] Saída	ETA	ETB	ETC	ETS
BERÇO 101	JACAMAR ARROW Especializado - Celulose	0410812024	WILSON SONS	✓	17667	199,20	-	30,50	10.500	7,00	9,90	23/9 19:00	23/9 20:07	24/9 23:57	25/9 3:20
	STAR TOSCANA Convencional - Celulose	0405962024	WILSON SONS	✓	17669	199,90	-	32,32	23.482	6,60	11,80	25/9 8:00	25/9 9:00	27/9 3:00	27/9 5:00
	STAR LYGRA Convencional - Celulose	0427792024	WILSON SONS	!	17679	204,40	300,82	32,26	12.000	7,50	8,95	25/9 19:00	27/9 6:00	28/9 6:00	28/9 8:00
	SAGA FRONTIER Especializado - Celulose	0404722024	COLUMBIA MARITIMA	!	17684	199,20	500,80	30,50	17.520	9,9	11,75	28/10 10:00	28/10 10:00	30/9 13:00	30/9 15:00
	SAGA ENTERPRISE Especializado - Celulose	A. Agencia	COLUMBIA MARITIMA	!	17673	199,20	299,00	30,56	11.000	8,6	10,2	30/9 2:00	30/9 16:00	1/10 8:00	1/10 10:00
BERÇO 102	PELICAN ARROW Convencional - Celulose	0433172024	WILSON SONS	✓	17678	199,98	-	32,26	53.362	7,25	12,40	23/9 4:21	24/9 4:51	27/9 10:00	27/9 12:00
	QUETZAL ARROW Especializado - Celulose	0439342024	WILSON SONS	!	17689	199,20	500,80	30,50	43.000	6,6	11,8	28/9 18:00	29/9 16:00	2/10 18:00	2/10 20:00
BERÇO 103	SAGA HORIZON Convencional - Celulose	0429952024	COLUMBIA MARITIMA	✓	17672	199,20	300,12	30,50	20.812	6,40	9,55	22/9 16:30	26/9 15:00	28/9 15:00	28/9 17:00
	COSCO SHIPPING GRACE Convencional - Celulose	0436982024	COLUMBIA MARITIMA	!	17695	201,80	301,60	32,26	16.100	9,29	12,95	30/9 6:00	30/9 9:00	2/10 3:00	2/10 5:00
	SAGA FJORD Especializado - Celulose	0423352024	COLUMBIA MARITIMA	✓	17671	199,90	700,00	32,26	12.844	10,92	13,08	20/9 22:12	2/10 4:47	3/10 6:00	3/10 8:00

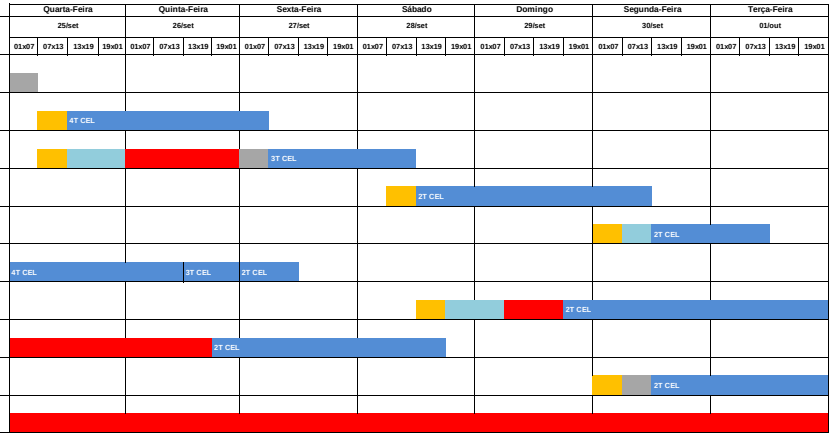

	Embarcação	DUV		Anuência Atr.	Program.	LOA [m]		Breadth [m]	MT	CALADO [m] Entrada	CALADO [m] Saída	ETA	ETB	ETC	ETS
BERÇO 202	BARCAÇA NORSUL VI			✓	17692	122,00		22,00	7.218	5,00	4,40	23/9 11:00	23/9 11:00	25/9 7:00	25/9 9:00
BERÇO 203	BARCAÇA NORSUL VII			✓	17693	122,20		22,00	7.218	5,00	4,40	26/9 2:00	26/9 2:00	27/9 19:00	27/9 21:00
BERÇO 201															
DOLPHIN 302															

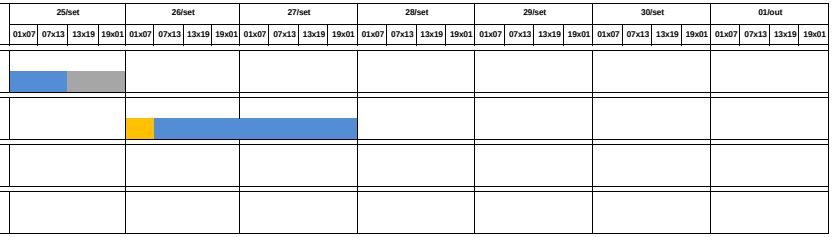

PREMISSAS

Prescrição do terminal para atracação - Conforme NORMAP II, atualizada em julho 2022

Restrições Referentes aos Navios	
Porte Bruto Máximo	85.000 tons
Comprimento Total Máximo	230 metros
Boca Máxima (*)	36 metros

(*) Válido para navios com até 210 m de comprimento

Calado Máximo		
LOA do Navio	Entrada	Saída
Comprimento até 201,99m	10,30m + maré	11,80m + maré
Comprimento de 202,00m até 213,99m	8,50m	11,80m + maré
Comprimento de 214,00m até 230,00m	7,00m	11,60m + maré
Berço 101 cabeço 01 ao 09	12,70m	
Berço 102 cabeço 09 ao 17	12,70m	
Berço 103 cabeço 17 ao 24 + 5m para o 25	13,20m	

Calado Dinâmico (sistema ReDraft) implementado, inicialmente apenas para navios com comprimento até 201,99 m, em regime rump up – manobras experimentais (10 manobras com 25%, 10 manobras com 50% e 10 manobras com 75% do resultado obtido pelos cálculos do sistema).

LEGENDAS

- ETA/NOR
- Navio Fora de Layday
- Navio em Espera de Berço
- Navio Aguardando Carga
- Turn Time
- Navio em Operação
- Navio Aguardando Maré / Impraticabilidade de Barra
- Aguardando Realização da Manobra
- Aguardando Início da Operação
- Abastecimento / Desapeação de carga
- Berço em manutenção

- ✗ Embarcação sem anuência
- ! Embarcação aguardando anuência
- ✓ Embarcação com anuência concedida