Portocel - Terminal Especializado de Barra do Riacho S.A.

Line up

sexta-feira, 17 de maio de 2024

OPERAÇÃO DE NAVIOS

	Embarcação	Planejador	DUV	Anuência PSP	Program.	LOA [m]	Breadth [m]	MT	CALADO [m] Entrada	CALADO [m] Saída	Redraft	ETA	ETB	ETC	ETS
BERÇO 101	INVENTANA Especializado - Celulose	Bruno	0196242024	✓	17508	198,50	31,10	18.700	9,7	12,15	!	7/5 1:18	15/5 15:00	17/5 1:50	17/5 5:30
	GREAT ZHOU Convencional - Celulose	Bianca	0188242024	✓	17525	199,99	36,00	7.500	8,3	9,18	NA	21/5 7:30	21/5 7:30	22/5 3:00	22/5 5:37
	COSCO SHIPPING GRACE Convencional - Celulose	Bianca	0224952024	!	17509	201,80	32,26	19.584	10,50	12,65	!	23/5 15:00	23/5 15:00	25/5 0:00	25/5 2:00
BERÇO 102	QUETZAL ARROW Especializado - Celulose	Bianca	0217652024	✓	17523	199,20	30,50	41.850	6,60	11,80	NA	17/5 15:00	17/5 15:00	19/5 20:00	19/5 22:00
	STAR ISMENE Especializado - Celulose	Bianca	0213192024	!	17435	198,00	31,00	20.000	9,65	12,25	!	19/5 21:00	20/5 3:00	21/5 14:00	21/5 16:00
BERÇO 103	SAGA SKY Especializado - Celulose	Bianca	0221602024	!	17541	199,20	30,50	9.800	6,4	7,9	NA	20/5 3:00	20/5 10:00	21/5 2:00	21/5 4:00
	SAGA FREYA Especializado - Celulose	Bianca	0221002024	✓	17530	199,90	32,26	21.008	10,1	12,95	!	18/5 15:00	23/5 21:00	25/5 3:00	25/5 5:00

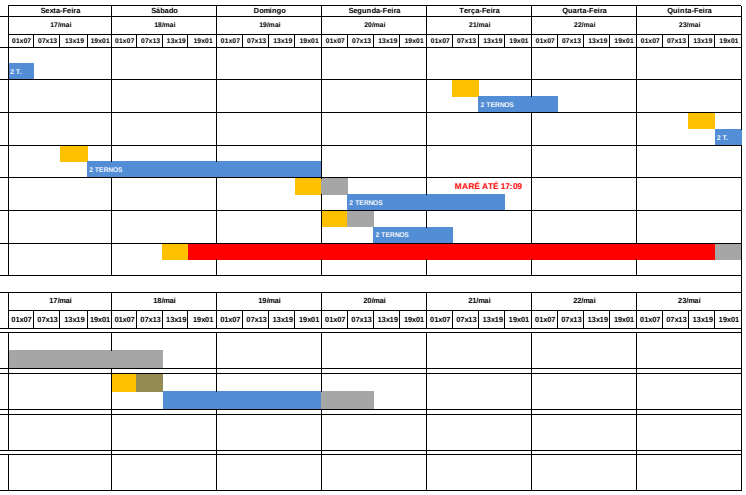

	Embarcação		DUV	Anuência Atr.	Program.	LOA [m]	Breadth [m]	MT	CALADO [m] Entrada	CALADO [m] Saída		ETA	ETB	ETC	ETS
BERÇO 202	BARCAÇA NORSUL VIII			✓	17533	122,00	22,00	7.242	5,00	4,40	NA	15/5 13:00	15/5 13:00	16/5 18:50	18/5 8:00
BERÇO 203	BARCAÇA NORSUL VII			✓	17537	122,20	22,00	7.242	5,00	4,40	NA	18/5 4:00	18/5 4:00	20/5 1:00	20/5 8:00
BERÇO 201															
DOLPHIN 302															

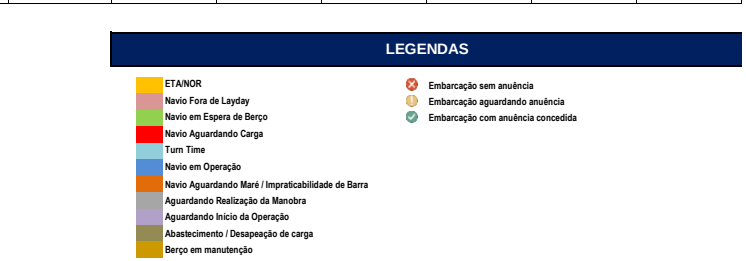

PREMISSAS

Prescrição do terminal para atracação - Conforme NORMAP II, atualizada em julho 2022

Restrições Referentes aos Navios	
Porte Bruto Máximo	85.000 tons
Comprimento Total Máximo	230 metros
Boca Máxima (*)	36 metros

(*) Válido para navios com até 210 m de comprimento

Calado Máximo		
LOA do Navio	Entrada	Saída
Comprimento até 201,99m	10,30m + maré	11,80m + maré
Comprimento de 202,00m até 213,99m	8,50m	11,80m + maré
Comprimento de 214,00m até 230,00m	7,00m	11,60m + maré
Berço 101 cabeço 01 ao 09	12,70m	
Berço 102 cabeço 09 ao 17	12,70m	
Berço 103 cabeço 17 ao 24 + 5m para o 25	13,20m	

Calado Dinâmico (sistema ReDraft) implementado, inicialmente apenas para navios com comprimento até 201,99 m, em regime rump up – manobras experimentais (10 manobras com 25%, 10 manobras com 50% e 10 manobras com 75% do resultado obtido pelos cálculos do sistema).

LEGENDAS

- ETA/NOR
- Navio Fora de Layday
- Navio em Espera de Berço
- Navio Aguardando Carga
- Turn Time
- Navio em Operação
- Navio Aguardando Maré / Impraticabilidade de Barra
- Aguardando Realização da Manobra
- Aguardando Início da Operação
- Abastecimento / Desapeação de carga
- Berço em manutenção

- ✗ Embarcação sem anuência
- ! Embarcação aguardando anuência
- ✓ Embarcação com anuência concedida