Portocel - Terminal Especializado de Barra do Riacho S.A.

Line up

quinta-feira, 14 de março de 2024

OPERAÇÃO DE NAVIOS

	Embarcação	Planejador	DUV	Anuência PSP	Program.	LOA [m]	Breadth [m]	MT	CALADO [m] Entrada	CALADO [m] Saída	Redraft	ETA	ETB	ETC	ETS
BERÇO 101	JACAMAR ARROW Especializado - Celulose	Bianca	011692024	✔	17455	199,20	30,50	41.978	6,40	11,65	NA	15/3 14:00	15/3 16:00	18/3 11:00	18/3 13:00
	PELICANA Especializado - Celulose	Bruno	0121572024	!	17476	212,50	32,26	4.000	7,10	7,32	NA	19/3 4:00	19/3 4:00	19/3 13:00	19/3 15:00
	BRASSIANA Convencional - Celulose	Bianca	0112602024	!	17461	199,99	32,32	32.900	9,05	12,55	!	20/3 7:00	20/3 7:00	22/3 12:00	22/3 14:00
BERÇO 102	COSCO SHIPPING JIN XIU Convencional - Celulose	Winicius	0099452024	✔	17416	201,80	32,26	23.496	8,62	12,55	!	12/3 0:36	14/3 15:00	18/3 19:00	18/3 21:00
	STAR LOEN Convencional - Celulose	Bruno	Ag. Inf.	Ag. Inf.	17468	204,35	32,31	48.000	7,65	12,65	!	20/3 1:00	20/3 1:00	23/3 8:00	23/3 10:00
BERÇO 103	POSIDANA Especializado - Celulose	Winicius	0112612024	✔	17445	212,50	32,26	29.970	8,40	12,95	!	12/3 0:18	13/3 17:30	15/3 15:00	15/3 17:19
	SAGA FJORD Especializado - Celulose	Winicius	0114762024	!	17457	199,90	32,26	10.000	10,9	12,70	!	13/3 7:06	16/3 4:00	16/3 23:00	17/3 2:00
	ASPEN ARROW Convencional - Celulose	Bianca	0119372024	!	17464	196,30	32,25	28.000	Ag. Inf.	Ag. Inf.	Ag. Inf.	17/3 10:00	17/3 10:00	19/3 13:00	19/3 15:00
	STAR ISMENE Especializado - Celulose	Bruno	Ag. Inf.	Ag. Inf.	17453	198,00	31,00	23.000	Ag. Inf.	Ag. Inf.	Ag. Inf.	20/3 4:00	20/3 4:00	21/3 20:00	21/3 22:00
	SAGA MORUS Especializado - Celulose	Bruno	0123392024	!	17458	199,90	32,20	27.540	9,90	13,10	!	17/3 22:00	22/3 4:00	23/3 22:00	24/4 2:00

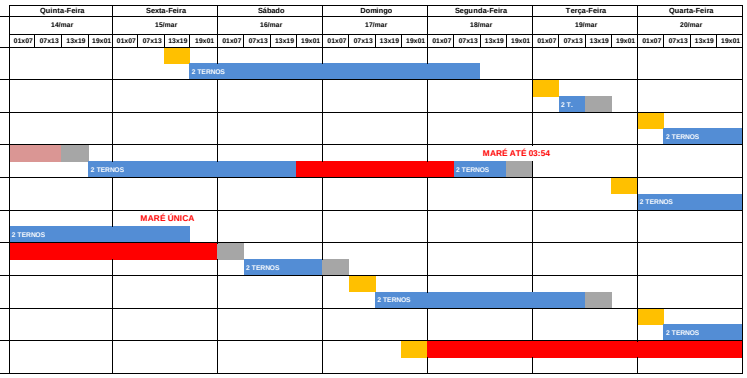

	Embarcação		DUV	Anuência Atr.	Program.	LOA [m]	Breadth [m]	MT	CALADO [m] Entrada	CALADO [m] Saída		ETA	ETB	ETC	ETS
BERÇO 202	BARCAÇA NORSUL VII			✔	17471	122,20	22,00	7.242	5,00	4,40	NA	15/3 3:00	15/3 3:00	16/3 19:00	17/3 4:00
BERÇO 203	BARCAÇA NORSUL VIII			✔	17467	122,00	22,00	7.242	5,00	4,40	NA	12/3 23:50	12/3 23:50	14/3 9:12	15/3 4:00
BERÇO 201															
DOLPHIN 302															

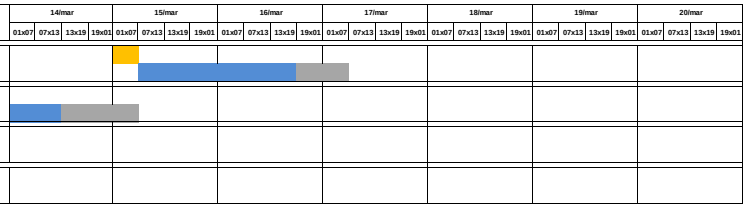

PREMISSAS

Prescrição do terminal para atracação - Conforme NORMAP II, atualizada em julho 2022

Restrições Referentes aos Navios	
Porte Bruto Máximo	85.000 tons
Comprimento Total Máximo	230 metros
Boca Máxima (*)	36 metros

(*) Válido para navios com até 210 m de comprimento

Calado Máximo		
LOA do Navio	Entrada	Saída
Comprimento até 201,99m	10,30m + maré	11,80m + maré
Comprimento de 202,00m até 213,99m	8,50m	11,80m + maré
Comprimento de 214,00m até 230,00m	7,00m	11,60m + maré
Berço 101 cabeço 01 ao 09	12,70m	
Berço 102 cabeço 09 ao 17	12,70m	
Berço 103 cabeço 17 ao 24 + 5m para o 25	13,20m	

Calado Dinâmico (sistema ReDraft) implementado, inicialmente apenas para navios com comprimento até 201,99 m, em regime rump up – manobras experimentais (10 manobras com 25%, 10 manobras com 50% e 10 manobras com 75% do resultado obtido pelos cálculos do sistema).

LEGENDAS

- ETA/NOR
- Navio Fora de Layday
- Navio em Espera de Berço
- Navio Aguardando Carga
- Turn Time
- Navio em Operação
- Navio Aguardando Maré / Impraticabilidade de Barra
- Aguardando Realização da Manobra
- Aguardando Início da Operação
- Abastecimento / Desapeação de carga
- Berço em manutenção

- ✘ Embarcação sem anuência
- ! Embarcação aguardando anuência
- ✔ Embarcação com anuência concedida