Portocel - Terminal Especializado de Barra do Riacho S.A.

Line up

quinta-feira, 16 de novembro de 2023

OPERAÇÃO DE NAVIOS

	Embarcação	DUV	Anuência PSP	Program.	LOA [m]	Breadth [m]	MT	CALADO [m] Entrada	CALADO [m] Saída	Redraft	ETA	ETB	ETC	ETS
BERÇO 101	STAR NAVARRA Convencional - Celulose	0476392023	✔	17277	199,90	32,26	24.402	8,10	12,17	✔	13/11 4:00	13/11 4:52	16/11 2:28	16/11 3:19
	PETREL ARROW Convencional - Celulose	0495702023	!	17294	210,00	36,00	58.000	7,70	12,20	NA	18/11 16:00	18/11 17:00	22/11 10:00	22/11 12:00
	HALOPHYLA Especializado - Celulose	0507522023	!	17324	199,90	32,26	25.000	6,48	8,73	NA	22/11 11:00	22/11 13:00	24/11 6:00	24/11 8:00
BERÇO 102	STAR LYSEFJORD Convencional - Celulose	0474472023	✔	17306	204,33	32,30	41.838	7,55	12,32	!	14/11 17:00	14/11 17:20	18/11 0:00	18/11 2:21
	PANAMANA Especializado - Celulose/Fio Máquina	0501882023	!	17325	212,50	32,26	22.033	8,35	11,51	NA	18/11 18:00	18/11 20:00	21/11 17:00	21/11 19:00
	CHIPOL TAIHU Convencional - Granito	0502292023	!	17327	188,34	27,40	13.500	7,40	8,40	!	21/11 11:00	21/11 20:00	23/11 16:00	23/11 18:00
	TIAN QI Convencional - Celulose	0414772023	✔	17309	189,99	28,50	29.502	7,35	10,20	NA	16/11 3:00	24/11 10:00	25/11 22:00	26/11 0:00
BERÇO 103	SAGA FORTUNE Especializado - Celulose	0495092023	✔	17303	199,90	32,26	28.700	6,40	10,10	NA	13/11 10:18	16/11 22:00	18/11 23:00	19/11 1:00
	SAGA BEIJA-FLOR Especializado - Celulose	-	!	17248	199,20	30,57	20.830	8,20	10,80	NA	19/11 15:00	19/11 16:00	21/11 9:00	21/11 11:00
	SAGA TUCANO Especializado - Celulose	-	!	17326	199,20	30,50	15.014	9,52	12,14	!	20/11 15:00	21/11 12:00	22/11 15:00	22/11 17:00

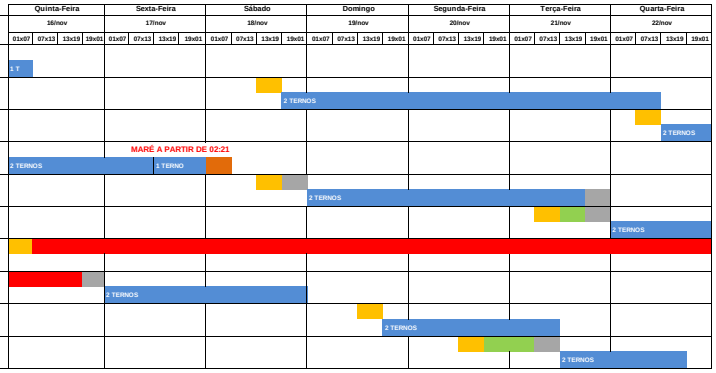

	Embarcação	DUV	Anuência Atr.	Program.	LOA [m]	Breadth [m]	MT	CALADO [m] Entrada	CALADO [m] Saída		ETA	ETB	ETC	ETS
BERÇO 202	BARCAÇA NORSUL VIII		✔	17320	122,00	22,00	7.242	5,00	4,40	NA	18/11 7:00	18/11 7:30	20/11 1:00	20/11 2:00
BERÇO 203	BARCAÇA NORSUL VI		✔	17319	122,00	22,00	7.242	5,00	4,40	NA	15/11 20:00	15/11 20:30	17/11 23:00	18/11 8:00
BERÇO 201														
DOLPHIN 302														

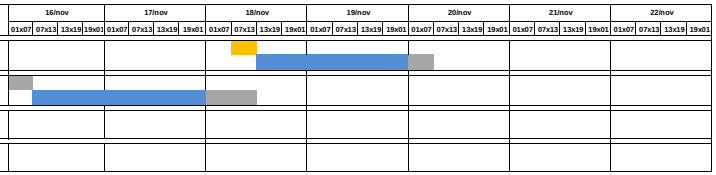

PREMISSAS

Prescrição do terminal para atracação - Conforme NORMAP II, atualizada em julho 2022

Restrições Referentes aos Navios	
Porte Bruto Máximo	85.000 tons
Comprimento Total Máximo	230 metros
Boca Máxima (*)	36 metros

(*) Válido para navios com até 210 m de comprimento

Calado Máximo		
LOA do Navio	Entrada	Saída
Comprimento até 201,99m	10,30m + maré	11,80m + maré
Comprimento de 202,00m até 213,99m	8,50m	11,80m + maré
Comprimento de 214,00m até 230,00m	7,00m	11,60m + maré
Berço 101 cabeço 01 ao 09	12,70m	
Berço 102 cabeço 09 ao 17	12,70m	
Berço 103 cabeço 17 ao 24 + 5m para o 25	13,20m	

Calado Dinâmico (sistema ReDraft) implementado, inicialmente apenas para navios com comprimento até 201,99 m, em regime rump up – manobras experimentais (10 manobras com 25%, 10 manobras com 50% e 10 manobras com 75% do resultado obtido pelos cálculos do sistema).

LEGENDAS

- ETA/NOR
- Navio Fora de Layday
- Navio em Espera de Berço
- Navio Aguardando Carga
- Turn Time
- Navio em Operação
- Navio Aguardando Maré / Impraticabilidade de Barra
- Aguardando Realização da Manobra
- Aguardando Início da Operação
- Abastecimento / Desapeação de carga
- Berço em manutenção

- Embarcação sem anuência
- Embarcação aguardando anuência
- Embarcação com anuência concedida