Portocel - Terminal Especializado de Barra do Riacho S.A.

Line up

sexta-feira, 27 de outubro de 2023

OPERAÇÃO DE NAVIOS

	Embarcação	DUV	Anuência PSP	Program.	LOA [m]	Breadth [m]	MT	CALADO [m] Entrada	CALADO [m] Saída	Redraft	ETA	ETB	ETC	ETS
BERÇO 101	COSCO SHIPPING ZHUO YUE Convencional - Celulose	0466912023	✓	17287	201,80	32,26	25.894	9,60	13,05	✓	25/10 1:10	26/10 11:18	28/10 12:00	28/10 13:54
	STAR LOEN Convencional - Celulose	0476532023	!	17305	204,35	32,31	48.000	7,50	12,71	!	29/10 6:00	29/10 7:00	30/10 1:41	30/10 2:41
	SAGA SPRAY Especializado - Celulose	0475722023	!	17257	199,20	30,50	26.000	8,70	11,50	NA	29/10 19:30	30/10 3:41	1/11 1:00	1/11 3:00
	TIAN LE Convencional - Celulose	0471782023	✓	17258	189,99	28,50	14.500	6,40	10,50	NA	2/11 10:30	2/11 11:30	4/11 0:00	4/11 2:00
BERÇO 102	STAR TOSCANA Convencional - Celulose	0454962023	✓	17295	199,90	32,32	43.000	7,15	11,80	NA	24/10 16:00	24/10 17:00	28/10 1:00	28/10 3:00
	COSCO SHIPPING SINCERE Convencional - Celulose	0466132023	✓	17278	201,80	32,26	13.056	8,43	9,13	✓	27/10 17:00	28/10 4:00	29/10 12:00	29/10 14:00
	OPTIMANA Especializado - Celulose	0476632023	!	17259	212,50	32,26	6.700	7,45	Ag. Inf.	NA	29/10 7:00	29/10 15:00	30/10 12:00	30/10 14:00
	SAGA FREYA Especializado - Celulose	0475722023	!	17304	199,90	32,26	17.878	9,75	12,70	NA	31/10 14:00	31/10 16:00	2/11 0:00	2/11 2:00
BERÇO 103	SAGA FRAM Especializado - Granito/Celulose	0471002023	✓	17280	199,90	32,26	13.804	9,50	12,97	!	24/10 16:18	25/10 12:39	28/10 5:00	28/10 12:54
	COSCO SHIPPING ZHUO YUE Convencional - Celulose	0466912023	✓	17287	201,80	32,26	25.894	9,60	13,05	✓	25/10 1:10	28/10 14:20	29/10 21:30	30/10 1:41
	STAR LOEN Convencional - Celulose	0476532023	!	17305	204,35	32,31	48.000	7,50	12,71	!	29/10 6:00	30/10 3:10	1/11 12:10	1/11 14:00

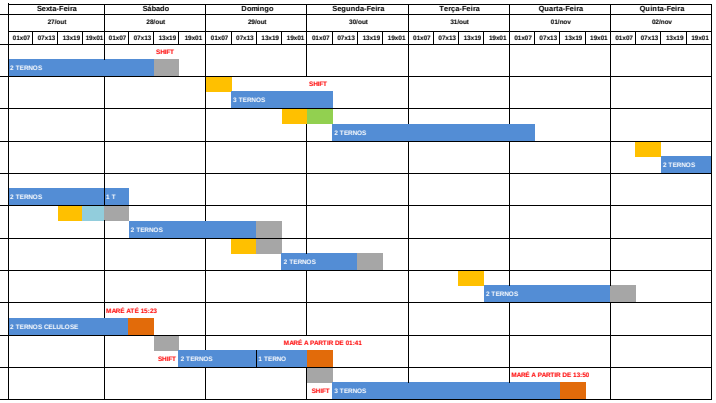

	Embarcação	DUV	Anuência Atr.	Program.	LOA [m]	Breadth [m]	MT	CALADO [m] Entrada	CALADO [m] Saída		ETA	ETB	ETC	ETS
BERÇO 202	BARCAÇA NORSUL VI		✓	17298	122,00	22,00	7.218	5,00			27/10 2:00	27/10 3:00	28/10 21:00	29/10 5:00
BERÇO 203	BARCAÇA NORSUL VIII		✓	17297	122,00	22,00	7.218	5,00			29/10 3:00	29/10 4:00	30/10 19:00	30/10 20:00
BERÇO 201														
DOLPHIN 302														

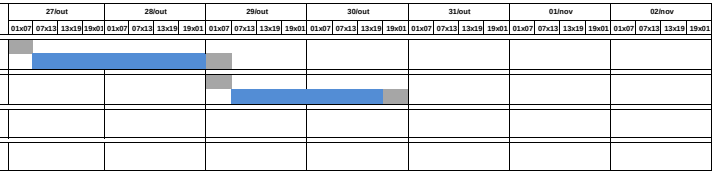

PREMISSAS

Prescrição do terminal para atracação - Conforme NORMAP II, atualizada em julho 2022

Restrições Referentes aos Navios	
Porte Bruto Máximo	85.000 tons
Comprimento Total Máximo	230 metros
Boca Máxima (*)	36 metros

(*) Válido para navios com até 210 m de comprimento

Calado Máximo		
LOA do Navio	Entrada	Saída
Comprimento até 201,99m	10,30m + maré	11,80m + maré
Comprimento de 202,00m até 213,99m	8,50m	11,80m + maré
Comprimento de 214,00m até 230,00m	7,00m	11,60m + maré
Berço 101 cabeço 01 ao 09	12,70m	
Berço 102 cabeço 09 ao 17	12,70m	
Berço 103 cabeço 17 ao 24 + 5m para o 25	13,20m	

Calado Dinâmico (sistema ReDraft) implementado, inicialmente apenas para navios com comprimento até 201,99 m, em regime rump up – manobras experimentais (10 manobras com 25%, 10 manobras com 50% e 10 manobras com 75% do resultado obtido pelos cálculos do sistema).

LEGENDAS

- ETA/NOR
- Navio Fora de Layday
- Navio em Espera de Berço
- Navio Aguardando Carga
- Turn Time
- Navio em Operação
- Navio Aguardando Maré / Impraticabilidade de Barra
- Aguardando Realização da Manobra
- Aguardando Início da Operação
- Abastecimento / Desapeação de carga
- Berço em manutenção

- Embarcação sem anuência
- Embarcação aguardando anuência
- Embarcação com anuência concedida