Portocel - Terminal Especializado de Barra do Riacho S.A.

Line up — segunda-feira, 26 de junho de 2023

OPERAÇÃO DE NAVIOS

	Embarcação	DUV	Anuência PSP	Program.	LOA [m]	Breadth [m]	MT	CALADO [m] Entrada	CALADO [m] Saída	Redraft	ETA	ETB	ETC	ETS
BERÇO 101	STAR HANSA Especializado-Celulose	0259272023	✔	17148	198,00	31,00	20.500	8,03	12,32	✔	22/6 16:40	22/6 22:25	25/6 20:18	26/6 1:38
	COSCO SHIPPING ZHUO YUE Convencional- Celulose	0278622023	!	17139	201,80	32,26	30.300	9,49	10,10	NA	28/6 12:00	28/6 13:00	30/6 21:00	30/6 23:00
	STAR JUVENTAS Especializado-Celulose	0274912023	!	17145	198,00	31,00	42.224	7,28	12,06	!	27/6 9:30	1/7 3:00	4/7 22:00	5/7 0:00
BERÇO 102	SAGA MORUS Especializado- Celulose/Granito	0254432023	✔	17155	199,90	32,20	30.850	7,20	10,10	NA	24/6 17:30	26/6 0:45	28/6 20:00	28/6 22:00
	SAGA CREST Especializado-Celulose	0258882023	!	17153	199,20	30,50	17.300	8,65	11,40	NA	28/6 22:00	28/6 23:00	30/6 4:00	30/6 6:00
	SAGA EXPLORER Especializado-Celulose	0275672023	✔	17122	199,20	30,50	20.000	6,58	8,37	NA	26/6 21:00	30/6 7:00	1/7 12:00	1/7 14:00
	COSCO SHIPPING GLORY Convencional- Celulose	-	!	17133	201,80	32,26	36.100	Ag.Info	Ag.Info	!	2/7 11:00	2/7 12:00	5/7 22:00	6/7 0:00
BERÇO 103	SAGA SPRAY Especializado-Celulose/Fio Máquina	0260922023	✔	17098	199,20	30,50	25.346	7,70	11,60	NA	21/6 18:00	21/6 20:05	26/6 0:40	26/6 3:34
	UROPHYLLA Convencional- Celulose	0275522023	✔	17099	201,90	33,95	58.000	7,84	12,87	!	26/6 10:00	26/6 15:00	30/6 11:00	30/6 13:00

	Embarcação	DUV	Anuência Atr.	Program.	LOA [m]	Breadth [m]	MT	CALADO [m] Entrada	CALADO [m] Saída		ETA	ETB	ETC	ETS
BERÇO 202	BARCAÇA NORSUL VI		✔	17165	122,00	22,00	7.242	5,00			26/6 4:50	26/6 5:30	27/6 11:00	28/6 6:00
BERÇO 203	BARCAÇA NORSUL VII		✔	17161	122,20	22,00	7.218	5,00			24/6 5:00	24/6 6:00	25/6 18:26	26/6 14:00
BERÇO 201														
BERÇO 201														
DOLPHIN 302														

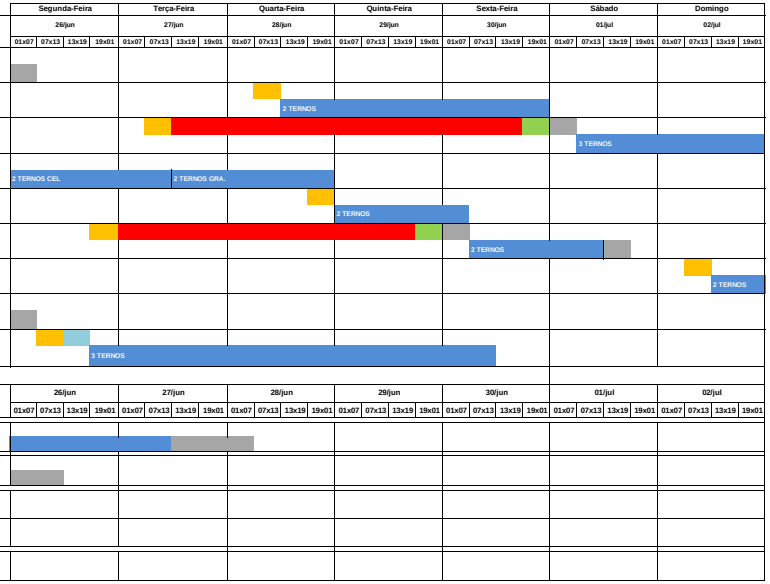

PREMISSAS

Prescrição do terminal para atracação - Conforme NORMAP II, atualizada em julho 2022

Restrições Referentes aos Navios	
Porte Bruto Máximo	85.000 tons
Comprimento Total Máximo	230 metros
Boca Máxima (*)	36 metros

(*) Válido para navios com até 210 m de comprimento

Calado Máximo		
LOA do Navio	Entrada	Saída
Comprimento até 201,99m	10,30m + maré	11,80m + maré
Comprimento de 202,00m até 213,99m	8,50m	11,80m + maré
Comprimento de 214,00m até 230,00m	7,00m	11,60m + maré
Berço 101 cabeço 01 ao 09	12,70m	
Berço 102 cabeço 09 ao 17	12,70m	
Berço 103 cabeço 17 ao 24 + 5m para o 25	13,20m	

Calado Dinâmico (sistema ReDraft) implementado, inicialmente apenas para navios com comprimento até 201,99 m, em regime rump up – manobras experimentais (10 manobras com 25%, 10 manobras com 50% e 10 manobras com 75% do resultado obtido pelos cálculos do sistema).

LEGENDAS

- ETA/NOR
- Navio Fora de Layday
- Navio em Espera de Berço
- Navio Aguardando Carga
- Turn Time
- Navio em Operação
- Navio Aguardando Maré / Impraticabilidade de Barra
- Aguardando Realização da Manobra
- Aguardando Início da Operação
- Abastecimento / Desapeação de carga
- Embarcação sem anuência
- Embarcação aguardando anuência
- Embarcação com anuência concedida

26/06/2023 ás 14:58