Portocel - Terminal Especializado de Barra do Riacho S.A.

Line up — terça-feira, 18 de abril de 2023

OPERAÇÃO DE NAVIOS

	Embarcação	DUV	Anuência PSP	Program.	LOA [m]	Breadth [m]	MT	CALADO [m] Entrada	CALADO [m] Saída	Redraft	ETA	ETB	ETC	ETS
BERÇO 101	CL SEVEN Convencional- Celulose	0153522023	✔	17045	182,80	32,26	17.500	10,50	11,78	✔	14/4 15:30	14/4 15:30	18/4 13:30	18/4 15:30
	SAGA ANDORINHA Especializado - Celulose	0170912023	!	17081	199,20	30,57	18.178	9,50	11,90	!	19/4 20:00	19/7 21:00	21/4 9:00	21/4 11:00
	COSCO SHIPPING ZHUO YUE Convencional- Celulose	0150792023	✔	17089	201,80	32,26	20.550	9,54	12,63	✔	21/4 11:00	21/4 12:00	23/4 2:00	23/4 4:00
	TIAN SHOU Convencional- Celulose	-	!	17094	189,99	28,50	20.000	Ag.Info	Ag.Info	!	24/4 11:00	24/4 13:00	25/4 23:00	26/4 1:00
BERÇO 102	POSIDANA Especializado - Celulose/Granito	0164332023	✔	17061	212,50	32,26	22.500	8,49	12,12	NA	16/4 4:00	16/4 6:54	20/4 2:00	20/4 4:00
	PANAMANA Especializado - Celulose/ Fio.Maquina	0165242023	✔	17090	212,50	32,26	15.632	7,20	7,20	NA	17/4 20:30	20/4 5:00	21/4 15:00	21/4 17:00
	CITRIODORA Convencional- Celulose	-	!	17076	199,94	32,32	23.562	7,40	Ag.Info	!	24/4 11:00	24/4 12:00	25/4 21:00	25/4 23:00
BERÇO 103	SAGA FUJI Especializado - Celulose/ Fio.Maquina	0165082023	✔	17080	199,90	32,26	6.937	10,80	11,55	!	16/4 22:30	17/4 9:51	19/4 9:00	19/4 11:00
	AVOCET ARROW Convencional- Celulose	0165242023	!	17077	199,98	32,26	28.592	8,90	13,05	!	18/4 18:30	19/4 12:00	21/4 11:00	21/4 13:00
	MERLIN ARROW Especializado- Celulose	-	!	17071	199,70	32,20	45.000	7,20	13,00	!	22/4 8:00	22/4 9:00	25/4 4:00	25/4 6:00

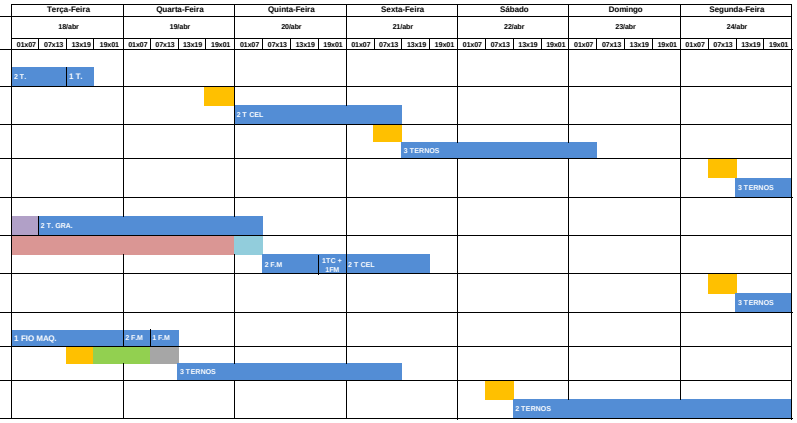

	Embarcação	DUV	Anuência Atr.	Program.	LOA [m]	Breadth [m]	MT	CALADO [m] Entrada	CALADO [m] Saída		ETA	ETB	ETC	ETS
BERÇO 202	BARCAÇA NORSUL VII		✔	17088	122,20	22,00	7.242	5,00			17/4 0:30	17/4 1:30	18/4 14:00	19/4 10:00
BERÇO 203	BARCAÇA NORSUL VIII		✔	17087	122,00	22,00	7.242	5,00			19/4 8:00	19/4 9:00	20/4 21:00	21/4 8:00
BERÇO 201	NO WOMAN NO CRY		✔	16681							3/4 8:18	3/4 8:18	23/1 10:00	23/1 11:00
DOLPHIN 302	WENDEL MARINE 1		✔	16682							3/4 7:33	3/4 7:33	23/1 10:00	23/1 10:40

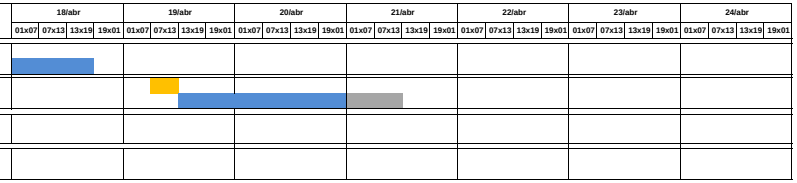

PREMISSAS

Prescrição do terminal para atracação - Conforme NORMAP II, atualizada em julho 2022

Restrições Referentes aos Navios	
Porte Bruto Máximo	85.000 tons
Comprimento Total Máximo	230 metros
Boca Máxima (*)	36 metros

(*) Válido para navios com até 210 m de comprimento

Calado Máximo		
Comprimento de 202,00m até 213,99m	8,50m	11,80m + maré
Comprimento de 214,00m até 230,00m	7,00m	11,60m + maré
Berço 101 cabeço 01 ao 09	12,70m	
Berço 102 cabeço 09 ao 17	12,70m	
Berço 103 cabeço 17 ao 24 + 5m para o 25	13,20m	

Calado Dinâmico (sistema ReDraft) implementado, inicialmente apenas para navios com comprimento até 201,99 m, em regime rump up – manobras experimentais (10 manobras com 25%, 10 manobras com 50% e 10 manobras com 75% do resultado obtido pelos cálculos do sistema).

LEGENDAS

- ETA/NOR
- Navio Fora de Layday
- Navio em Espera de Berço
- Navio Aguardando Carga
- Turn Time
- Navio em Operação
- Aguardando Início da Operação
- Abastecimento / Desapeação de carga

- Embarcação sem anuência
- Embarcação aguardando anuência
- Embarcação com anuência concedida

18/04/2023 às 15:56