Portocel - Terminal Especializado de Barra do Riacho S.A.

Line up

quarta-feira, 29 de março de 2023

OPERAÇÃO DE NAVIOS

	Embarcação	DUV	Anuência PSP	Program.	LOA [m]	Breadth [m]	MT	CALADO [m] Entrada	CALADO [m] Saída	Redraft	ETA	ETB	ETC	ETS
BERÇO 101	DUNNII Convencional- Celulose	0127322023	✓	17046	201,90	33,95	33.300	8,10	12,40	✓	26/3 7:00	27/3 3:48	29/3 19:00	31/3 1:00
	DELICATA Convencional- Celulose	0127942023	✓	17026	199,90	32,32	49.140	7,15	Ag. Info	!	1/4 8:00	2/4 4:00	5/4 0:00	5/4 2:00
	SAGA FRONTIER Especializado- Celulose	-	!	17065	199,20	30,50	6.500	Ag. Info	Ag. Info	!	3/4 17:00	5/4 3:00	5/4 17:00	5/4 19:00
	RAYS Convencional - Sal	-	✓	17067	176,75	29,40	32.000	Ag. Info	Ag. Info	!	4/4 12:00	5/4 20:00	10/4 5:00	10/4 7:00
BERÇO 102	JACAMAR ARROW Especializado- Celulose	0123702023	✓	17069	199,20	30,50	41.500	6,30	11,70	NA	22/3 17:42	29/3 5:51	31/3 15:00	31/3 17:00
	IKEBANA Especializado- Celulose/Fio Máquina	0121312023	✓	17062	198,50	31,00	27.252	10,00	12,35	!	23/3 19:54	2/4 3:00	3/4 16:00	3/4 18:00
	MISAGO ARROW Convencional- Celulose	-	!	17052	199,98	32,26	43.000	6,90	Ag. Info	!	31/3 11:00	3/4 19:00	6/4 7:00	6/4 9:00
BERÇO 103	SAGA FORTUNE Especializado- Celulose/ Granito	0130812023	✓	17053	199,90	32,26	24.000	9,40	12,80	✓	26/3 3:24	27/3 16:11	30/3 14:00	30/3 23:36
	DUNNII Convencional- Celulose	0127322023	✓	17046	201,90	33,95	6.438	12,40	12,83	✓	26/3 7:00	31/3 1:00	31/3 13:00	31/3 14:40
	ZHONG YUAN HAI YUN JIN QU Convencional- Celulose	0135522023	!	17063	201,80	32,26	52.180	7,80	12,60	!	31/3 21:00	31/3 22:00	6/4 19:00	6/4 21:00

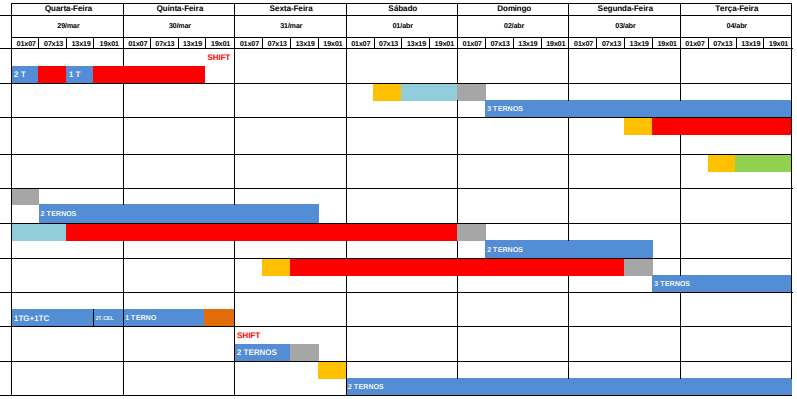

	Embarcação	DUV	Anuência Atr.	Program.	LOA [m]	Breadth [m]	MT	CALADO [m] Entrada	CALADO [m] Saída		ETA	ETB	ETC	ETS
BERÇO 203	BARCAÇA NORSUL VI		✓	17056	122,00	22,00	7.242	5,00			27/3 9:00	27/3 9:50	29/3 4:00	30/3 1:00
BERÇO 202	BARCAÇA NORSUL VIII		✓	17072	122,00	22,00	7.242	5,00			29/3 23:30	30/3 0:30	31/3 11:00	31/3 20:00
BERÇO 201	NO WOMAN NO CRY		✓	16681							3/4 8:18	3/4 8:18	23/1 10:00	23/1 11:00
DOLPHIN 302	WENDEL MARINE 1		✓	16682							3/4 7:33	3/4 7:33	23/1 10:00	23/1 10:40

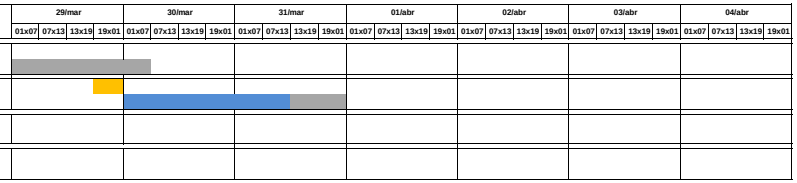

PREMISSAS

Prescrição do terminal para atracação - Conforme NORMAP II, atualizada em julho 2022

Restrições Referentes aos Navios	
Porte Bruto Máximo	85.000 tons
Comprimento Total Máximo	230 metros
Boca Máxima (*)	36 metros

(*) Válido para navios com até 210 m de comprimento

Calado Máximo				
LOA do Navio	Entrada		Entrada	Saída
Comprimento até 201,99m	10,30m + maré		10,30m + maré	11,80m + maré
Comprimento de 202,00m até 213,99m	8,50m		8,50m	11,80m + maré
Comprimento de 214,00m até 230,00m	7,00m		7,00m	11,60m + maré
Berço 101 cabeço 01 ao 09			12,70m	
Berço 102 cabeço 09 ao 17			12,70m	
Berço 103 cabeço 17 ao 24 + 5m para o 25			13,20m	

Calado Dinâmico (sistema ReDraft) implementado, inicialmente apenas para navios com comprimento até 201,99 m, em regime rump up – manobras experimentais (10 manobras com 25%, 10 manobras com 50% e 10 manobras com 75% do resultado obtido pelos cálculos do sistema).

LEGENDAS

- ETA/NOR
- Navio Fora de Layday
- Navio em Espera de Berço
- Navio Aguardando Carga
- Turn Time
- Navio em Operação
- Navio Aguardando Maré / Impraticabilidade de Barra
- Aguardando Realização da Manobra
- Aguardando Início da Operação
- Abastecimento / Desapeação de carga

- ✗ Embarcação sem anuência
- ! Embarcação aguardando anuência
- ✓ Embarcação com anuência concedida