Portocel - Terminal Especializado de Barra do Riacho S.A.

Line up

terça-feira, 20 de dezembro de 2022

OPERAÇÃO DE NAVIOS

	Embarcação	Anuência PSP	Program.	LOA [m]	Breadth [m]	MT	CALADO [m] Entrada	CALADO [m] Saída	Redraft	ETA	ETB	ETC	ETS
BERÇO 101	DELICATA Convencional- Celulose	✓	16922	199,90	32,32	20.846	9,06	12,45	✓	21/12 0:30	21/12 1:30	22/12 5:00	22/12 10:50
	SAGA PIONEER Especializado- Celulose	!	16948	199,20	30,50	9.500	10,00	11,75	NA	24/12 11:00	26/12 3:00	27/12 21:00	27/12 23:00
	GREAT SHANG Convencional - Celulose	!	16950	199,90	18,54	11.280	10,70	11,90	✓	24/12 11:00	Ag. Info	Ag. Info	Ag. Info
BERÇO 102	SAGA WIND Especializado- Celulose/Granito	✓	16947	199,20	30,50	29.470	7,60	11,98	✓	16/12 14:30	16/12 15:30	22/12 1:00	22/12 3:00
	SALIGNA Convencional- Celulose	!	16959	201,90	33,95	12.050	7,80	8,25	NA	23/12 20:00	24/12 1:00	24/12 17:00	24/12 19:00
	SAGA JANDAIA Especializado- Celulose	!	16960	199,20	30,50	40.332	6,40	11,35	NA	22/12 23:00	26/12 3:00	29/12 0:00	29/12 2:00
BERÇO 103	ZHONG YUAN HAI YUN KAI TUO Convencional - Celulose	✓	16910	201,80	33,00	24.000	7,80	8,50	NA	17/12 11:10	18/12 14:05	21/12 19:00	21/12 21:00
	AVOCET ARROW Convencional- Celulose	!	16961	199,98	32,26	51.208	7,40	12,20	!	19/12 0:42	21/12 22:00	25/12 6:00	25/12 8:00
	CITRIODORA Convencional - Celulose	✓	16920	199,94	32,32	54.500	7,25	12,75	✓	14/12 12:30	Ag. Info	Ag. Info	Ag. Info
	COSCO SHIPPING PENG CHENG Convencional - Celulose	!	16943	201,80	32,26	36.000	7,70	9,90	NA	18/12 16:10	Ag. Info	Ag. Info	Ag. Info
	SAGA VIKING Especializado- Celulose	✓	16886	199,20	30,50	15.180	9,90	12,00	✓	10/12 18:00	30/12 1:00	31/12 7:00	31/12 9:00

	Embarcação	Anuência Atr.	Program.	LOA [m]		MT	CALADO [m] Entrada	CALADO [m] Saída		ETA	ETB	ETC	ETS
BERÇO 203	BARCAÇA NORSUL VI	✓	16957	122,00		7.242	5,00			22/12 6:00	22/12 7:00	23/12 14:00	23/12 16:00
BERÇO 202	BARCAÇA NORSUL VII	✓	16956	122,20		7.242	5,00			20/12 4:00	20/12 7:00	21/12 14:00	21/12 16:00
BERÇO 201	NO WOMAN NO CRY	✓	16681							3/4 8:18	3/4 8:18	AG. INFO.	AG. INFO.
DOLPHIN 302	WENDEL MARINE 1	✓	16682							3/4 7:33	3/4 7:33	AG. INFO.	AG. INFO.

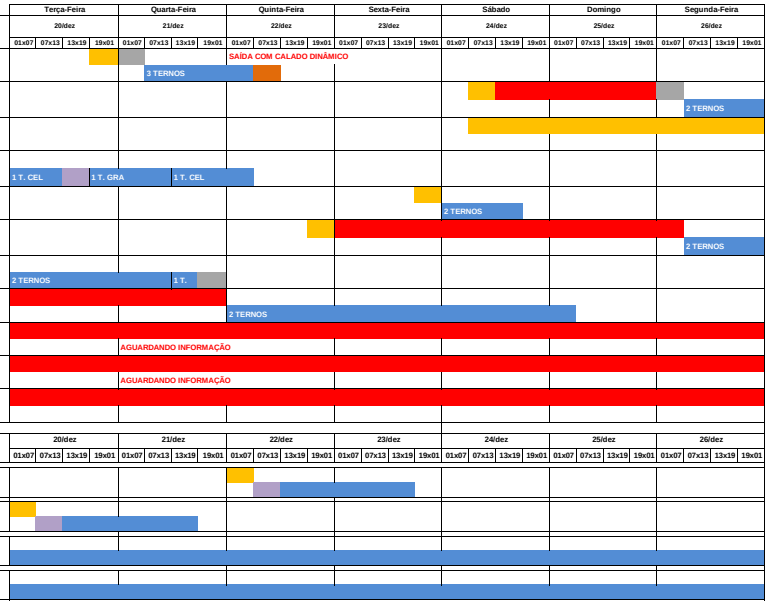

PREMISSAS

Prescrição do terminal para atracação - Conforme NORMAP II, atualizada em julho 2022

Restrições Referentes aos Navios	
Porte Bruto Máximo	85.000 tons
Comprimento Total Máximo	230 metros
Boca Máxima (*)	36 metros

(*) Válido para navios com até 210 m de comprimento

Calado Máximo		
LOA do Navio	Entrada	Saída
Comprimento até 201,99m	10,30m + maré	11,80m + maré
Comprimento de 202,00m até 213,99m	8,50m	11,80m + maré
Comprimento de 214,00m até 230,00m	7,00m	11,60m + maré
Berço 101 cabeço 01 ao 09	12,70m	
Berço 102 cabeço 09 ao 17	12,70m	
Berço 103 cabeço 17 ao 24 + 5m para o 25	13,20m	

Calado Dinâmico (sistema ReDraft) implementado, inicialmente apenas para navios com comprimento até 201,99 m, em regime rump up – manobras experimentais (10 manobras com 25%, 10 manobras com 50% e 10 manobras com 75% do resultado obtido pelos cálculos do sistema).

LEGENDAS

- ETA/NOR
- Navio Fora de Layday
- Navio em Espera de Berço
- Navio Aguardando Carga
- Turn Time
- Navio em Operação
- Navio Aguardando Maré / Impraticabilidade de Barra
- Aguardando Realização da Manobra
- Aguardando Início da Operação
- Abastecimento / Desapeação de carga

- Embarcação sem anuência
- Embarcação aguardando anuência
- Embarcação com anuência concedida