Portocel - Terminal Especializado de Barra do Riacho S.A.

Line up

segunda-feira, 29 de agosto de 2022

OPERAÇÃO DE NAVIOS

	Embarcação	Anuência PSP	Program.	LOA [m]	Breadth [m]	MT	CALADO [m] Entrada	CALADO [m] Saída	Redraft	ETA	ETB	ETC	ETS
BERÇO 101	OPTIMANA Especializado - Celulose/ Granito	✓	16805	212,50	32,26	37.800	8,05	12,30	N/A	22/8 21:30	27/8 5:11	30/8 10:00	30/8 13:14
	TIAN QI Convencional - Celulose	✓	16795	189,99	28,50	16.210	7,30	11,10	N/A	26/8 1:20	30/8 14:00	1/9 21:00	1/9 23:00
	SAGA SKY Especializado - Celulose/ Flo Máquina	✓	16827	199,20	30,50	13.600	8,36	10,87	N/A	1/9 23:00	2/9 0:00	3/9 14:00	3/9 16:00
BERÇO 102	HALOPHYLA Convencional - Celulose	✓	16815	199,90	32,26	39.010	8,79	12,50	✓	24/8 17:06	28/8 6:00	30/8 11:00	30/8 13:20
	SAGA ANDORINHA Especializado - Celulose	✓	16841	199,20	30,57	23.284	9,96	11,82	N/A	29/8 2:30	30/8 14:30	1/9 8:00	1/9 10:00
	STAR JAVA Especializado - Celulose/ Papel	!	16831	198,00	31,00	28.992	7,65	11,30	N/A	1/9 10:00	1/9 11:00	3/9 13:00	3/9 15:00
BERÇO 103	SAGA FRAM Especializado - Celulose	✓	16803	199,90	32,26	29.440	9,24	12,80	!	21/8 23:18	28/8 7:15	30/8 12:00	30/8 13:50
	GREAT WOODS Convencional - Celulose	✓	16810	196,30	32,25	22.650	9,20	13,20	✓	22/8 17:18	30/8 15:00	1/9 4:00	1/9 6:00
	SAGA JANDAIA Especializado - Celulose	!	16832	199,20	30,50	24.000	6,20	9,00	!	1/9 5:00	1/9 7:00	3/9 3:00	3/9 5:00
	STAR LUSTER Convencional - Celulose	!	16842	204,35	32,32	47.500	7,30	12,90	N/A	2/9 8:00	3/9 6:00	6/9 7:00	6/9 12:00
	COSCO SHIPPING GLORY Convencional - Celulose	!	16850	201,80	32,26	18.500	9,63	12,90	!	4/9 11:00	6/9 13:00	7/9 17:00	8/9 0:00

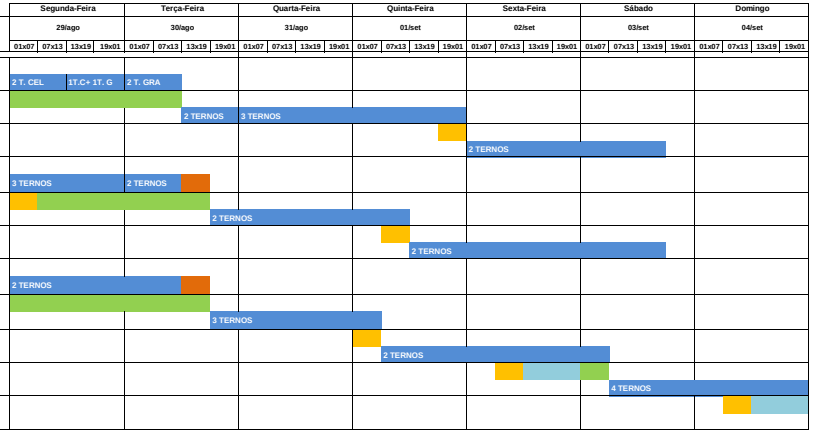

	Embarcação	Anuência Atr.	Program.	LOA [m]		MT	CALADO [m] Entrada	CALADO [m] Saída		ETA	ETB	ETC	ETS
BERÇO 202	BARCAÇA NORSUL VII	✓	16838	122,20		7.242	5,00			1/9 16:00	1/9 17:00	3/9 7:00	3/9 16:00
BERÇO 203	BARCAÇA NORSUL VIII	✓	16839	122,00		7.242	5,00			27/8 14:00	27/8 15:00	29/8 2:00	1/9 16:00
BERÇO 201	NO WOMAN NO CRY	✓	16681							3/4 8:18	3/4 8:18	AG. INFO.	AG. INFO.
DOLPHIN 302	WENDEL MARINE 1	✓	16682							3/4 7:33	3/4 7:33	AG. INFO.	AG. INFO.

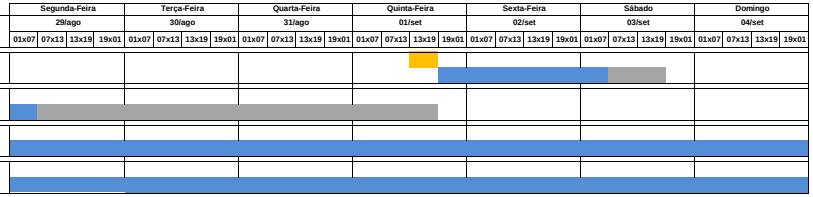

PREMISSAS

Prescrição do terminal para atracação - Conforme NORMAP II, atualizada em julho 2022

Restrições Referentes aos Navios	
Porte Bruto Máximo	85.000 tons
Comprimento Total Máximo	230 metros
Boca Máxima (*)	36 metros

(*) Válido para navios com até 210 m de comprimento

Calado Máximo		
LOA do Navio	Entrada	Saída
Comprimento até 201,99m	10,30m + maré	11,80m + maré
Comprimento de 202,00m até 213,99m	8,50m	11,80m + maré
Comprimento de 214,00m até 230,00m	7,00m	11,60m + maré
Berço 101 cabeço 01 ao 09	12,70m	
Berço 102 cabeço 09 ao 17	12,70m	
Berço 103 cabeço 17 ao 24 + 5m para o 25	13,20m	

Calado Dinâmico (sistema ReDraft) implementado, inicialmente apenas para navios com comprimento até 201,99 m, em regime rump up – manobras experimentais (10 manobras com 25%, 10 manobras com 50% e 10 manobras com 75% do resultado obtido pelos cálculos do sistema).

LEGENDAS

- ETA/NOR
- Navio Fora de Layday
- Navio em Espera de Berço
- Navio Aguardando Carga
- Turn Time
- Navio em Operação
- Navio Aguardando Maré / Impraticabilidade de Barra
- Aguardando Realização da Manobra
- Aguardando Início da Operação
- Abastecimento / Desapeação de carga

- ✗ Embarcação sem anuência
- ! Embarcação aguardando anuência
- ✓ Embarcação com anuência concedida