Portocel - Terminal Especializado de Barra do Riacho S.A.

Line up

segunda-feira, 11 de julho de 2022

OPERAÇÃO DE NAVIOS

	Embarcação	Anuência PSP	Program.	LOA [m]	MT	CALADO [m] Entrada	CALADO [m] Saída	Redraft	ETA	ETB	ETC	ETS
BERÇO 101	GREAT ZHOU Convencional - Celulose	Anuência	16731	199,99	10.750	10,30	11,59	N/A	9/7 21:00	9/7 21:48	11/7 12:00	11/7 14:00
	CEDAR ARROW Convencional - Celulose	Anuência	16765	189,77	8.160	11,40	12,70	Anuência	12/7 1:15	12/7 2:23	12/7 23:00	13/7 1:00
	BRASSIANA Convencional - Celulose	Anuência	16780	199,99	54.500	7,07	12,70	Anuência	14/7 10:00	14/7 11:00	17/7 23:00	18/7 3:00
BERÇO 102	TUJU ARROW Especializado - Celulose	Anuência	16777	225,00	29.136	6,95	9,83	N/A	10/7 16:12	11/7 15:00	13/7 13:00	13/7 15:00
	SAGA PIONEER Especializado - Celulose	Anuência	16785	199,20	19.838	8,20	11,75	N/A	14/7 11:00	14/7 12:00	15/7 19:00	15/7 21:00
	SAGA SKY Especializado - Celulose	Anuência	16763	199,20	28.040	7,15	11,10	N/A	14/7 21:00	15/7 22:00	17/7 8:00	17/7 10:00
	SAGA ADVENTURE Especializado - Celulose	Anuência	16762	199,20	17.630	8,90	11,95	Anuência	16/7 11:00	17/7 11:00	18/7 17:00	18/7 19:00
BERÇO 103	SAGA FREYA Especializado - Celulose/ Granito	Anuência concedida	16760	199,90	35.237	8,60	13,02	Anuência concedida	7/7 20:00	7/7 21:52	12/7 20:00	13/7 1:01
	VITORIA BAY Convencional - Sal	Anuência	16779	159,99	18.000	8,55	6,00	N/A	12/7 8:00	13/7 2:01	16/7 2:00	16/7 4:00
	STAR LINDESNES Convencional - Celulose	Anuência	16778	204,40	48.000	7,45	Ag. Info	Ag. Info	15/7 5:00	16/7 5:00	19/7 5:00	19/7 7:00

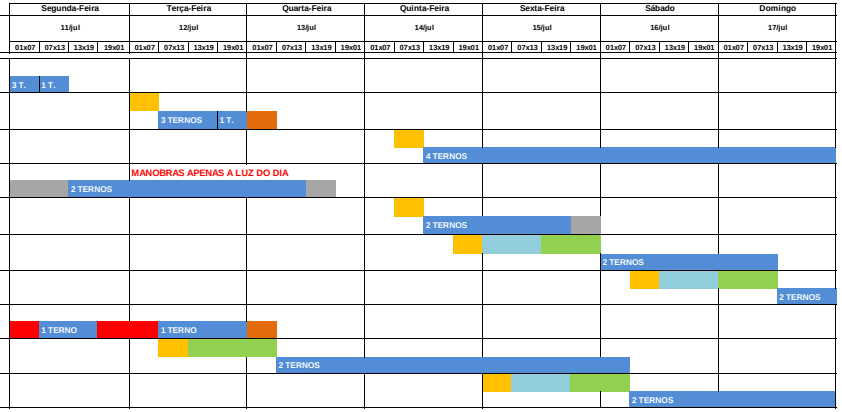

	Embarcação	Anuência Atr.	Program.	LOA [m]	MT	CALADO [m] Entrada	CALADO [m] Saída		ETA	ETB	ETC	ETS
BERÇO 203	BARCAÇA NORSUL VIII	Anuência concedida	16784	122,00	7.242	5,00			12/7 23:00	13/7 0:00	14/7 1:00	14/7 7:00
BERÇO 202	BARCAÇA NORSUL VI	Anuência concedida	16783	122,00	7.242	5,00			10/7 23:52	11/07 02:00	12/7 3:00	12/7 7:00
BERÇO 201	NO WOMAN NO CRY	Anuência concedida	16681						3/4 8:18	3/4 8:18	AG. INFO.	AG. INFO.
DOLPHIN 302	WENDEL MARINE 1	Anuência concedida	16682						3/4 7:33	3/4 7:33	AG. INFO.	AG. INFO.

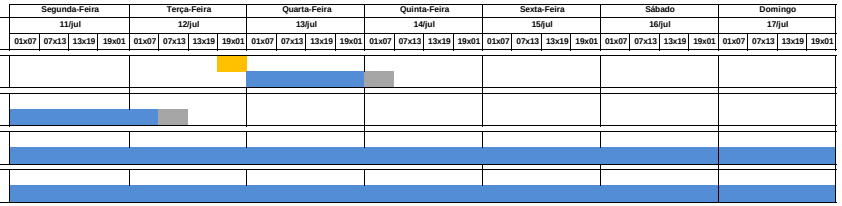

PREMISSAS

Prescrição do terminal para atracação - Conforme NORMAP II, atualizada em 01 de Outubro de 2020

Restrições Referentes aos Navios	
Porte Bruto Máximo	70.000 tons
Comprimento Total Máximo	230 metros
Boca Máxima (*)	36 metros

(*) Válido para navios com até 210 m de comprimento

Calado Máximo		
LOA do Navio	Entrada	Saída
Comprimento até 201,99m	10,30m + maré	11,80m + maré
Comprimento de 202,00m até 213,99m	8,50m	11,80m + maré
Comprimento de 214,00m até 230,00m	7,00m	11,60m + maré
Berço 101 cabeço 01 ao 09	12,70m	
Berço 102 cabeço 09 ao 17	12,70m	
Berço 103 cabeço 17 ao 24 + 5m para o 25	13,20m	

LEGENDAS

- ETA/NOR
- Navio Fora de Layday
- Navio em Espera de Berço
- Navio Aguardando Carga
- Turn Time
- Navio em Operação
- Navio Aguardando Maré / Impraticabilidade de Barra
- Aguardando Realização da Manobra
- Aguardando Início da Operação
- Abastecimento / Desapeação de carga

- Embarcação sem anuência
- Embarcação aguardando anuência
- Embarcação com anuência concedida

11/07/2022 ás 16:02