Portocel - Terminal Especializado de Barra do Riacho S.A.

Line up — sexta-feira, 6 de maio de 2022

OPERAÇÃO DE NAVIOS

	Embarcação	Anuência PSP	Program.	LOA [m]	MT	CALADO [m] Entrada	CALADO [m] Saída	ETA	ETB	ETC	ETS
BERÇO 101	SAGA ADVENTURE Especializado - Celulose/Fio Máquina	✓	16716	199,20	13.300	8,80	10,64	6/5 16:30	6/5 17:30	7/5 15:00	7/5 17:00
	STAR LUSTER Convencional - Celulose	!	16677	204,35	46.500	7,30	12,60	7/5 0:01	7/5 18:00	10/5 16:00	10/5 21:00
	STAR NAVARRA Convencional - Celulose	!	16704	199,90	43.590	6,55	12,00	9/5 21:00	10/5 22:00	13/5 21:00	13/5 23:00
BERÇO 102	GREAT CRYSTAL Convencional - Celulose	✓	16702	196,30	50.000	7,90	13,20	5/5 14:40	5/5 16:00	7/5 19:00	7/5 20:42
	RAVEN ARROW Convencional - Celulose	!	16701	210,00	38.834	7,65	11,30	7/5 20:00	8/5 5:00	10/5 15:00	10/5 17:00
	SAGA ADVENTURE Especializado - Celulose/Fio Máquina	✓	16716	199,20	13.300	8,80	10,64	6/5 16:30	10/5 15:00	11/5 10:00	11/5 12:00
	SAGA CREST Especializado - Celulose	!	16664	199,20	21.240	7,30	11,30	11/5 11:00	11/5 13:00	13/5 1:30	13/5 3:30
	VITORIA BAY Convencional - Sal	!	16700	159,99	18.000	9,00	6,00	12/5 11:00	13/5 4:30	16/5 16:00	16/5 18:00
BERÇO 103	SAGA FRIGG Especializado - Celulose	✓	16661	199,90	18.696	10,40	12,78	2/5 22:00	3/5 9:55	7/5 18:00	7/5 19:42
	GREAT CRYSTAL Convencional - Celulose	✓	16702	196,30	50.000	7,90	13,20	5/5 14:40	7/5 21:42	10/5 18:00	13/5 0:19
	NORD MONTREAL Convencional - Celulose	!	16666	177,85	7.100	9,85	10,33	11/5 11:00	13/5 1:30	13/5 16:00	13/5 18:00
	SAGA MONAL Especializado - Celulose	!	16717	199,90	8.390	7,42	7,50	12/5 16:00	13/5 19:00	14/5 13:00	14/5 17:00

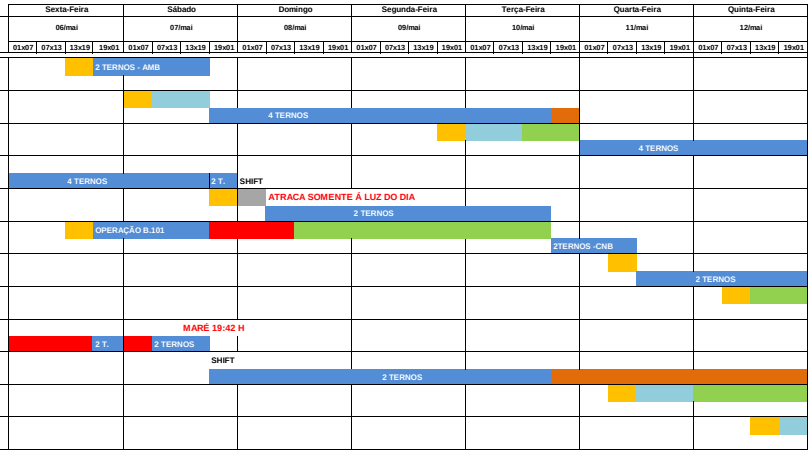

	Embarcação	Anuência Atr.	Program.	LOA [m]	MT	CALADO [m] Entrada	CALADO [m] Saída	ETA	ETB	ETC	ETS
BERÇO 203	BARCAÇA NORSUL VIII	✓	16715	122,00	7.242	5,00		9/5 1:00	9/5 2:00	9/5 17:00	9/5 19:00
BERÇO 202	BARCAÇA NORSUL VII	✓	16714	122,20	7.242	5,00		7/5 1:00	7/5 2:00	8/5 17:00	8/5 19:00
BERÇO 201	NO WOMAN NO CRY	✓	16681					3/4 8:18	3/4 8:18	AG. INFO.	AG. INFO.
DOLPHIN 302	WENDEL MARINE 1	✓	16682					3/4 7:33	3/4 7:33	AG. INFO.	AG. INFO.

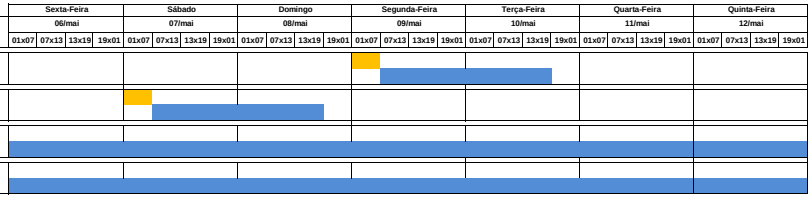

PREMISSAS

Prescrição do terminal para atracação - Conforme NORMAP II, atualizada em 01 de Outubro de 2020

Restrições Referentes aos Navios	
Porte Bruto Máximo	70.000 tons
Comprimento Total Máximo	230 metros
Boca Máxima (*)	36 metros

(*) Válido para navios com até 210 m de comprimento

Calado Máximo		
LOA do Navio	Entrada	Saída
Comprimento até 201,99m	10,30m + maré	11,80m + maré
Comprimento de 202,00m até 213,99m	8,50m	11,80m + maré
Comprimento de 214,00m até 230,00m	7,00m	11,60m + maré
Berço 101 cabeço 01 ao 09	12,70m	
Berço 102 cabeço 09 ao 17	12,70m	
Berço 103 cabeço 17 ao 24 + 5m para o 25	13,20m	

LEGENDAS

- ETA/NOR
- Navio Fora de Layday
- Navio em Espera de Berço
- Navio Aguardando Carga
- Turn Time
- Navio em Operação
- Navio Aguardando Maré / Impraticabilidade de Barra
- Aguardando Realização da Manobra
- Aguardando Início da Operação
- Abastecimento / Desapeação de carga

- ✗ Embarcação sem anuência
- ! Embarcação aguardando anuência
- ✓ Embarcação com anuência concedida

06/05/2022 às 16:15