Portocel - Terminal Especializado de Barra do Riacho S.A.

Line up — terça-feira, 5 de abril de 2022

OPERAÇÃO DE NAVIOS

	Embarcação	Anuência PSP	Program.	LOA [m]	MT	CALADO [m] Entrada	CALADO [m] Saída	ETA	ETB	ETC	ETS
BERÇO 101	PELICAN ARROW Convencional - Celulose	✓	16660	199,98	56.190	6,91	12,70	3/4 12:30	4/4 19:00	9/4 5:00	9/4 7:02
	NANDU ARROW Convencional - Celulose	!	16655	199,98	34.336	8,50	12,70	4/4 17:00	9/4 8:02	11/4 15:02	11/4 23:00
	HALOPHYLA Especializado - Celulose	✓	16656	199,90	22.108	10,30	12,70	7/4 11:00	14/4 8:00	15/4 20:00	16/4 1:00
BERÇO 102	SALIGNA Convencional - Celulose	✓	16659	201,90	57.000	7,95	12,70	03/04 19:58	4/4 1:20	7/4 17:00	7/4 19:00
	SAGA SKY Especializado - Celulose	✓	16644	199,20	22.288	7,70	11,25	7/4 11:00	7/4 20:00	9/4 8:00	9/4 10:00
	CITRIODORA Especializado - Celulose	✓	16673	199,94	52.900	6,79	12,35	8/4 10:00	9/4 11:00	13/4 0:00	13/4 10:00
	MARSGRACHT Convencional - Fio Máquina	!	16680	142,10	4.114	8,40	9,15	9/4 11:00	14/4 7:00	15/4 8:00	15/4 10:00
BERÇO 103	POSIDANA Especializado - Celulose	✓	16642	212,50	29.566	8,25	12,40	3/4 1:13	3/4 3:16	6/4 11:00	6/4 13:58
	BRASSIANA Convencional - Celulose	✓	16640	199,99	9.650	11,10	12,60	6/4 11:30	6/4 16:00	7/4 12:00	7/4 16:15
	SAGA FUJI Especializado - Celulose	!	16645	199,90	19.020	10,12	12,98	7/4 0:00	7/4 17:15	9/4 16:15	11/4 23:47
	ROBUSTA Convencional - Celulose	✓	16638	201,90	29.080	9,85	12,75	10/4 11:00	12/4 1:47	14/4 3:47	14/4 12:00

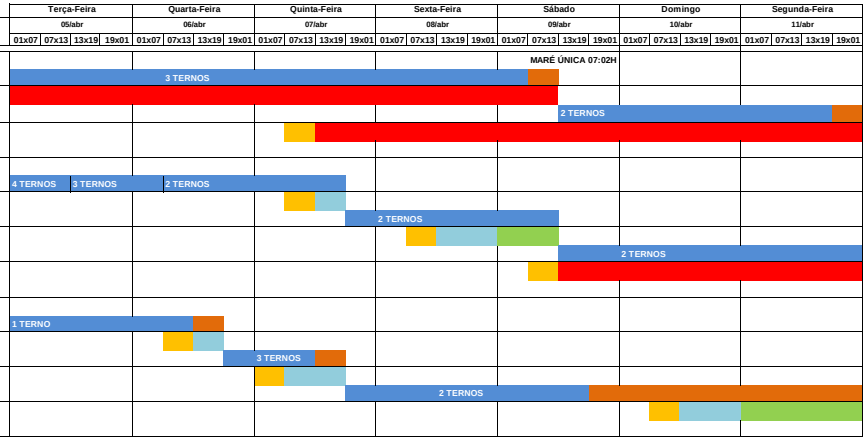

	Embarcação	Anuência Atr.	Program.	LOA [m]	MT	CALADO [m] Entrada	CALADO [m] Saída	ETA	ETB	ETC	ETS
BERÇO 202	BARCAÇA NORSUL VI	✓	16668	122,00	7.242	5,00		3/4 23:16	4/4 2:26	6/4 6:00	7/4 18:00
	BARCAÇA NORSUL VII	✓	16670	122,20	7.242	5,00		8/4 12:00	8/4 13:00	9/4 1:00	10/4 13:00
BERÇO 203	BARCAÇA NORSUL VIII	✓	16669	122,00	7.242	5,00		6/4 6:00	6/4 13:00	8/4 5:00	8/4 11:00
BERÇO 201	NO WOMAN NO CRY	✓	16681					3/4 8:18	3/4 8:18	AG. INFO.	AG. INFO.
DOLPHIN 302	WENDEL MARINE 1	✓	16682					3/4 7:33	3/4 7:33	AG. INFO.	AG. INFO.

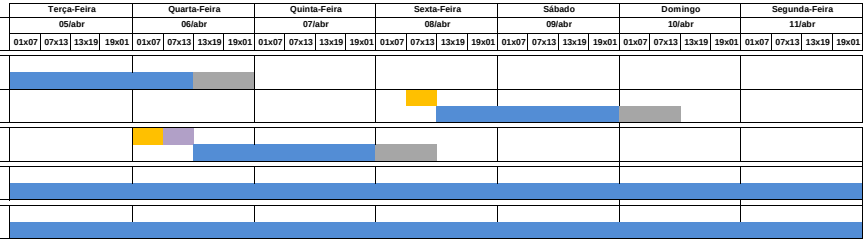

PREMISSAS

Prescrição do terminal para atracação - Conforme NORMAP II, atualizada em 01 de Outubro de 2020

Restrições Referentes aos Navios	
Porte Bruto Máximo	70.000 tons
Comprimento Total Máximo	230 metros
Boca Máxima (*)	36 metros

(*) Válido para navios com até 210 m de comprimento

Calado Máximo		
LOA do Navio	Entrada	Saída
Comprimento até 201,99m	10,30m + maré	11,80m + maré
Comprimento de 202,00m até 213,99m	8,50m	11,80m + maré
Comprimento de 214,00m até 230,00m	7,00m	11,60m + maré
Berço 101 cabeço 01 ao 09	12,70m	
Berço 102 cabeço 09 ao 17	12,70m	
Berço 103 cabeço 17 ao 24 + 5m para o 25	13,20m	

LEGENDAS

- ETA/NOR
- Navio Fora de Layday
- Navio em Espera de Berço
- Navio Aguardando Carga
- Turn Time
- Navio em Operação
- Navio Aguardando Maré / Impraticabilidade de Barra
- Aguardando Realização da Manobra
- Aguardando Início da Operação
- Abastecimento / Desapeação de carga

- ✗ Embarcação sem anuência
- ! Embarcação aguardando anuência
- ✓ Embarcação com anuência concedida

05/04/2022 ás 16:15