Portocel - Terminal Especializado de Barra do Riacho S.A.

Line up — terça-feira, 15 de março de 2022

OPERAÇÃO DE NAVIOS

	Embarcação	Anuência PSP	Program.	LOA [m]	MT	CALADO [m] Entrada	CALADO [m] Saída	ETA	ETB	ETC	ETS
BERÇO 101	STAR NAVARRA Convencional - Celulose/Pallet Papel	✓	16608	199,90	44.640	6,55	12,10	4/3 14:00	11/3 9:35	19/3 21:00	20/3 0:05
	SAGA SPRAY Especializado - Granito	!	16633	199,20	16.500	9,00	11,82	17/3 11:00	20/3 2:00	23/3 2:00	22/3 4:00
	ISOLDANA Especializado - Celulose	!	16641	198,50	7.312	10,55	12,22	19/3 11:00	22/3 5:00	22/3 21:00	22/3 23:00
	GREAT VANGUARD Especializado - Celulose	!	16658	179,95	15.000	6,80	AG. INFO.	20/3 11:00	23/3 0:00	24/3 1:00	24/3 3:00
BERÇO 102	GREAT SEA Convencional - Celulose/Pallet Papel	✓	16630	196,22	26.465	8,38	12,26	8/3 0:12	13/3 4:01	17/3 7:00	17/3 11:00
	ECOATLANTIC Convencional - Sal	✓	16627	189,99	19.800	7,80	6,17	28/2 12:30	17/3 12:00	20/3 21:00	20/3 23:00
	SAGA FJORD Especializado - Celulose	!	16628	199,90	8.102	11,25	12,60	17/3 11:00	21/3 3:00	22/3 1:00	22/3 3:00
	CS CAPRICE Convencional - Fio Máquina	!	16657	178,70	2.800	6,20	6,37	14/3 8:00	22/3 4:00	22/3 21:00	22/3 23:00
BERÇO 103	DELICATA Convencional - Celulose	✓	16634	199,90	19.000	7,03	9,42	13/3 14:18	15/3 3:30	16/3 17:00	16/3 19:00
	SAGA MORUS Especializado - Celulose/Fio Máquina	✓	16582	199,90	21.947	9,80	12,96	11/3 13:24	16/3 20:00	19/3 9:00	19/3 14:00
	PINE ARROW Convencional - Celulose	!	16639	189,75	28.600	9,40	12,80	15/3 14:00	19/3 15:00	21/3 14:00	21/3 16:00
	SAGA FANTASY Especializado - Celulose	✓	16613	199,90	15.760	10,40	13,05	16/3 10:00	21/3 17:00	22/3 17:00	22/3 19:00
	MANDARIN ARROW Especializado - Celulose	!	16636	199,70	49.500	7,90	12,85	20/3 19:00	22/3 20:00	26/3 5:00	26/3 23:00

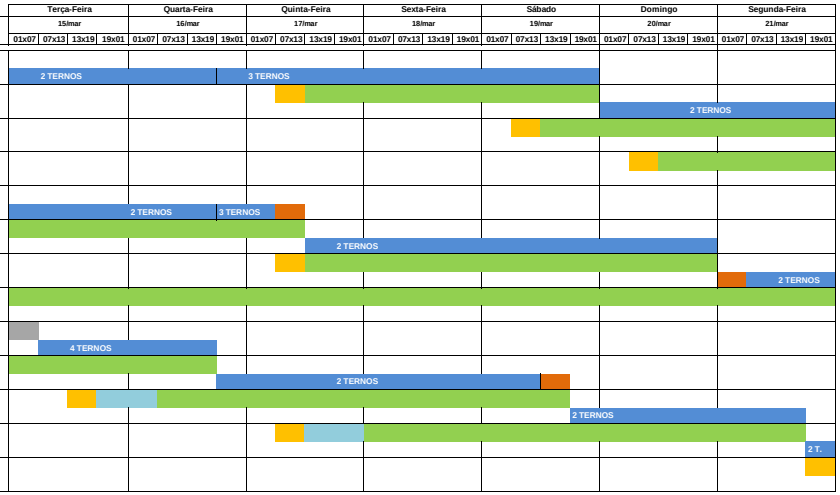

	Embarcação	Anuência Atr.	Program.	LOA [m]	MT	CALADO [m] Entrada	CALADO [m] Saída	ETA	ETB	ETC	ETS
BERÇO 202	BARCAÇA NORSUL VI	✓	16649	122,00	7.242	5,00		17/3 13:00	17/3 13:00	19/3 1:00	19/3 13:00
BERÇO 203	BARCAÇA NORSUL VII	✓	16632	122,20	7.242	5,00		15/3 10:00	15/3 10:00	17/3 7:00	17/3 13:00
	BARCAÇA NORSUL VII	✓	16650	122,20	7.242	5,00		19/3 12:00	19/3 13:00	21/3 1:00	21/3 3:00
BERÇO 201											
DOLPHIN 302											

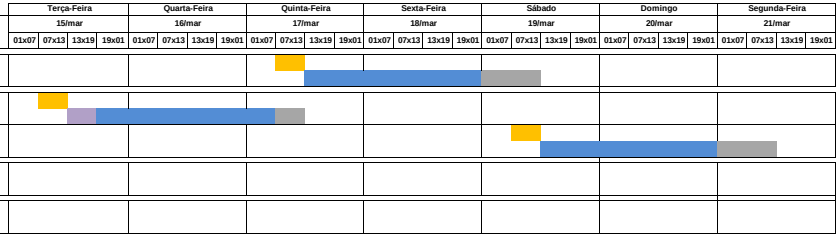

PREMISSAS

Prescrição do terminal para atracação - Conforme NORMAP II, atualizada em 01 de Outubro de 2020

Restrições Referentes aos Navios	
Porte Bruto Máximo	70.000 tons
Comprimento Total Máximo	230 metros
Boca Máxima (*)	36 metros

(*) Válido para navios com até 210 m de comprimento

Calado Máximo		
LOA do Navio	Entrada	Saída
Comprimento até 201,99m	10,30m + maré	11,80m + maré
Comprimento de 202,00m até 213,99m	8,50m	11,80m + maré
Comprimento de 214,00m até 230,00m	7,00m	11,60m + maré
Berço 101 cabeço 01 ao 09	12,70m	
Berço 102 cabeço 09 ao 17	12,70m	
Berço 103 cabeço 17 ao 24 + 5m para o 25	13,20m	

LEGENDAS

- ETA/NOR
- Navio Fora de Layday
- Navio em Espera de Berço
- Navio Aguardando Carga
- Turn Time
- Navio em Operação
- Navio Aguardando Maré / Impraticabilidade de Barra
- Aguardando Realização da Manobra
- Aguardando Início da Operação
- Abastecimento / Desapeação de carga

- Embarcação sem anuência
- Embarcação aguardando anuência
- Embarcação com anuência concedida

15/03/2022 às 15:52