Portocel - Terminal Especializado de Barra do Riacho S.A.

Line up

quinta-feira, 3 de março de 2022

OPERAÇÃO DE NAVIOS

	Embarcação	Anuência PSP	Program.	LOA [m]	MT	CALADO [m] Entrada	CALADO [m] Saída	ETA	ETB	ETC	ETS
BERÇO 101	SAGA FLORA Especializado - Celulose	✔	16593	199,90	16.700	7,50	10,40	25/2 8:54	1/3 7:29	3/3 15:00	3/3 17:30
	STAR MINERVA Convencional - Celulose	✔	16607	189,99	30.000	7,65	11,10	28/2 11:00	3/3 18:30	5/3 20:00	5/3 22:00
	SAGA JOURNEY Especializado - Celulose	✔	16592	199,20	32.500	7,70	11,82	28/2 14:15	5/3 23:00	8/3 2:00	8/3 5:00
	STAR NAVARRA Convencional - Celulose	!	16608	199,90	49.500	6,55	12,10	4/3 19:00	8/3 6:00	11/3 7:00	11/3 9:00
BERÇO 102	POPLAR ARROW Convencional - Celulose/Pallet Papel	✔	16605	189,77	41.774	7,00	12,05	17/2 8:42	24/2 3:54	4/3 4:00	4/3 6:00
	TAIKOO TRADER Convencional - Fio Máquina	✔	16625	179,90	2.000	9,71	9,65	27/2 22:00	4/3 8:00	5/3 4:00	5/3 6:00
	BERNIS Convencional - Fio Máquina	✔	16617	179,92	2.000	8,65	9,10	1/3 13:40	5/3 7:00	5/3 17:00	5/3 19:00
	ECOATLANTIC Convencional - Sal	✔	16627	189,99	18.000	7,82	AG. INFO	28/2 12:30	5/3 20:00	9/3 5:00	9/3 7:00
	STAR KVARVEN Especializado - Celulose	!	16603	208,73	26.400	8,50	AG. INFO	05/03 11:00	9/3 8:00	11/3 5:00	11/3 7:00
	GREAT SEA Convencional - Celulose	!	16630	196,22	31.100	8,38	12,26	8/3 7:00	11/3 8:00	13/3 7:00	13/3 9:00
BERÇO 103	COSCO SHIPPING GLORY Convencional - Celulose	✔	16563	201,80	10.700	11,38	13,07	19/2 19:12	2/3 2:20	3/3 23:00	4/3 2:58
	RAVEN ARROW Convencional - Celulose	✔	16615	210,00	34.524	8,50	13,20	22/2 21:00	4/3 7:00	6/3 10:00	6/3 17:04
	CHARISMA.GR Convencional - Fio Máquina	✔	16626	179,90	2.020	6,70	7,10	26/2 23:30	6/3 18:04	7/3 5:00	7/3 7:00
	GREAT WOODS Convencional - Celulose	✔	16602	196,30	28.600	7,80	13,09	23/2 18:30	7/3 8:00	9/3 6:00	9/3 8:39
	TIAN LU Convencional - Celulose	!	16604	189,99	7.500	10,40	11,20	6/3 15:00	9/3 10:00	10/3 5:00	10/3 7:00
	SAGA MORUS Especializado - Celulose	!	16582	199,90	15.000	9,85	13,00	07/03 23:00	10/3 8:00	11/3 7:00	11/3 9:00
	SAGA FJORD Especializado - Celulose/Granito	!	16628	199,90	15.000	11,40	12,90	9/3 11:00	11/3 10:00	13/3 13:00	13/3 15:00

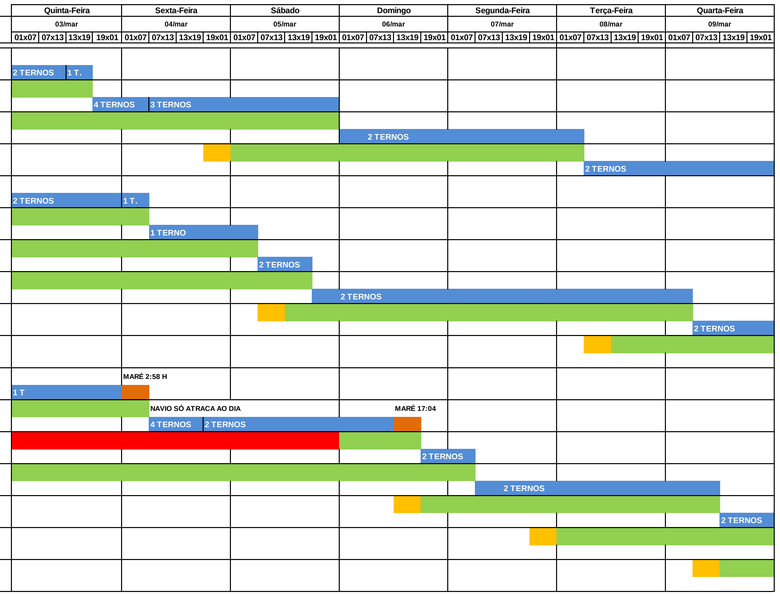

	Embarcação	Anuência Atr.	Program.	LOA [m]	MT	CALADO [m] Entrada	CALADO [m] Saída	ETA	ETB	ETC	ETS
BERÇO 202	BARCAÇA NORSUL VII	✔	16621	122,20	7.242	5,00		1/3 11:00	1/3 12:00	3/3 11:00	3/3 19:00
	BARCAÇA NORSUL VII	✔	16623	122,20	7.242	5,00		7/3 16:00	7/3 17:00	9/3 7:00	9/3 19:00
BERÇO 203	BARCAÇA NORSUL VI	✔	16621	122,00	7.242	5,00		3/3 13:00	3/3 13:20	5/3 7:00	5/3 19:00
	BARCAÇA NORSUL VIII	✔	16622	122,00	7.242	5,00		05/03 13:00	05/03 13:00	7/3 7:00	7/3 19:00
BERÇO 201											
DOLPHIN 302											

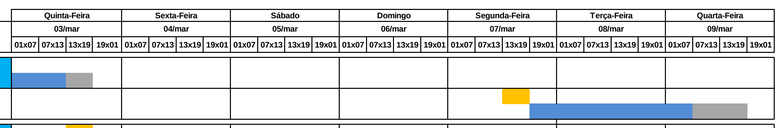

PREMISSAS

Prescrição do terminal para atracação - Conforme NORMAP II, atualizada em 01 de Outubro de 2020

Restrições Referentes aos Navios	
Porte Bruto Máximo	70.000 tons
Comprimento Total Máximo	230 metros
Boca Máxima (*)	36 metros

(*) Válido para navios com até 210 m de comprimento

Calado Máximo		
LOA do Navio	Entrada	Saída
Comprimento até 201,99m	10,30m + maré	11,80m + maré
Comprimento de 202,00m até 213,99m	8,50m	11,80m + maré
Comprimento de 214,00m até 230,00m	7,00m	11,60m + maré
Berço 101 cabeço 01 ao 09	12,70m	
Berço 102 cabeço 09 ao 17	12,70m	
Berço 103 cabeço 17 ao 24 + 5m para o 25	13,20m	

LEGENDAS

- ETA/NOR
- Navio Fora de Layday
- Navio em Espera de Berço
- Navio Aguardando Carga
- Turn Time
- Navio em Operação
- Navio Aguardando Maré / Impraticabilidade de Barra
- Aguardando Realização da Manobra
- Aguardando Início da Operação
- Abastecimento / Desapeação de carga

- ✘ Embarcação sem anuência
- ! Embarcação aguardando anuência
- ✔ Embarcação com anuência concedida

03/03/2022 às 15:58