Portocel - Terminal Especializado de Barra do Riacho S.A.

Line up — quarta-feira, 16 de fevereiro de 2022

OPERAÇÃO DE NAVIOS

	Embarcação	Anuência PSP	Program.	LOA [m]	MT	CALADO [m] Entrada	CALADO [m] Saída	ETA	ETB	ETC	ETS
BERÇO 101	STAR LOEN Convencional - Celulose	✓	16600	204,35	47.178	7,40	12,65	2/2 6:00	11/2 17:45	17/2 21:00	17/2 23:00
	OSAKANA Especializado - Celulose/Fio Máquina	✓	16578	212,50	22.000	8,05	11,85	15/2 16:12	18/2 0:00	20/2 18:00	20/2 20:00
	PACIFIC HARMONY Convencional - Celulose	!	16614	159,16	4.500	9,76	11,34	18/2 11:00	20/2 21:00	21/2 11:00	21/2 13:00
	BERNIS Convencional - Fio Máquina	!	16617	179,92	2.000	6,25	6,62	18/2 18:00	21/2 14:00	22/2 0:00	22/2 2:00
	JACAMAR ARROW Convencional - Celulose/Pallet Papel	!	16606	199,20	43.000	6,60	11,80	19/2 2:00	22/2 3:00	25/2 1:00	25/2 3:00
BERÇO 102	OKIANA Especializado - Celulose	✓	16565	212,50	23.118	8,38	12,14	14/2 13:24	15/2 17:50	17/2 21:00	17/2 23:00
	OPTIMANA Especializado - Celulose/Granito	!	16581	212,50	24.608	8,26	12,26	16/2 11:42	18/2 0:00	22/2 8:00	22/2 10:00
BERÇO 103	SAGA FUTURE Especializado - Celulose	✓	16577	199,90	51.536	7,25	12,98	10/2 1:30	15/2 16:27	19/2 10:00	19/2 14:39
	LABRADOR Convencional - Fio Máquina	!	16616	185,00	6.880	6,39	6,20	16/2 21:00	19/2 16:00	21/2 1:00	21/2 3:00
	POPLAR ARROW Convencional - Celulose/Pallet Papel	!	16605	189,77	42.000	7,00	AG. INFO	17/2 10:00	21/2 4:00	24/2 1:00	24/2 3:00
	COSCO SHIPPING GLORY Convencional - Celulose	✓	16563	201,80	10.700	11,38	13,07	19/2 11:00	26/2 0:26	27/2 11:26	

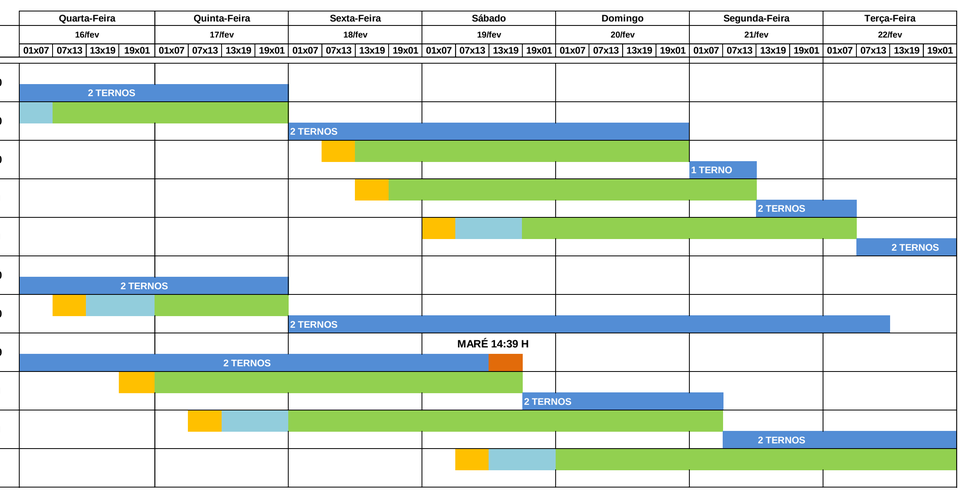

	Embarcação	Anuência Atr.	Program.	LOA [m]	MT	CALADO [m] Entrada	CALADO [m] Saída	ETA	ETB	ETC	ETS
BERÇO 202	BARCAÇA NORSUL VI	✓	16610	122,00	7.242	5,00		17/2 12:00	17/2 13:00	19/2 1:00	19/2 13:00
	BARCAÇA NORSUL VII	✓	16612	122,20	7.242	5,00		20/2 19:00	20/2 20:00	22/2 13:00	23/2 1:00
BERÇO 203	BARCAÇA NORSUL VII	✓	16609	122,20	7.242	5,00		14/02 15:00	15/02 09:17	17/2 6:00	17/2 19:00
	BARCAÇA NORSUL VIII	✓	16611	122,00	7.242	5,00		19/2 13:00	19/2 14:00	21/2 7:00	21/2 19:00
BERÇO 201											
DOLPHIN 302											

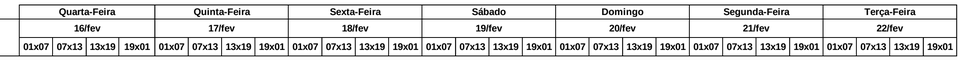

PREMISSAS

Prescrição do terminal para atracação - Conforme NORMAP II, atualizada em 01 de Outubro de 2020

Restrições Referentes aos Navios	
Porte Bruto Máximo	70.000 tons
Comprimento Total Máximo	230 metros
Boca Máxima (*)	36 metros

(*) Válido para navios com até 210 m de comprimento

Calado Máximo		
LOA do Navio	Entrada	Saída
Comprimento até 201,99m	10,30m + maré	11,80m + maré
Comprimento de 202,00m até 213,99m	8,50m	11,80m + maré
Comprimento de 214,00m até 230,00m	7,00m	11,60m + maré
Berço 101 cabeço 01 ao 09	12,70m	
Berço 102 cabeço 09 ao 17	12,70m	
Berço 103 cabeço 17 ao 24 + 5m para o 25	13,20m	

LEGENDAS

- ETA/NOR
- Navio Fora de Layday
- Navio em Espera de Berço
- Navio Aguardando Carga
- Turn Time
- Navio em Operação
- Navio Aguardando Maré / Impraticabilidade de Barra
- Aguardando Realização da Manobra
- Aguardando Início da Operação
- Abastecimento / Desapeação de carga

- ✗ Embarcação sem anuência
- ! Embarcação aguardando anuência
- ✓ Embarcação com anuência concedida

16/02/2022 ás 16:49