Portocel - Terminal Especializado de Barra do Riacho S.A.

Line up

sexta-feira, 13 de junho de 2025

OPERAÇÃO DE NAVIOS

	Embarcação	DUV	Agencia	Anuência PSP	Program.	LOA [m]	Breadth [m]	MT	CALADO [m] Entrada	CALADO [m] Saída	ETA	ETB	ETC	ETS
BERÇO 101	ISOLDANA Especializado - Celulose	0268652025	COLUMBIA	✔	17994	198,50	31,00	6.000	11,11	12,20	15/6 16:00	15/6 16:00	16/6 3:00	16/6 5:00
	MACURU ARROW Especializado - flat hack	0249722025	Wilson Sons	!	17978	225,00	32,26	420	6,90	6,80	10/6 16:12	16/5 9:00	17/6 19:00	17/6 21:00
	MACURU ARROW Especializado - Celulose	0249722025	Wilson Sons	!	17993	225,00	32,26	35.950	TBI	TBI	16/6 11:50	17/6 22:00	20/6 20:00	21/6 4:00
	GREEN KOTKA Convencional - Celulose	Ag Agencia	COLUMBIA	!	17997	226,80	32,26	21.760	7,00	8,57	18/6 11:50	21/6 5:00	22/6 15:00	23/6 4:00
BERÇO 102	QUETZAL ARROW Especializado - Celulose	0256412025	Wilson Sons	✔	17987	199,20	30,50	41.000	6,50	11,70	5/6 6:48	13/6 16:00	16/6 13:00	16/6 15:00
	SAGA FRIGG Especializado - Celulose	0265932025	COLUMBIA	✔	17992	199,90	32,26	21.902	9,00	12,40	16/6 18:00	16/6 22:00	18/6 11:00	18/6 13:00
	SAGA WIND Especializado - FM	Ag Agencia	COLUMBIA	!	18002	199,20	30,50	8.000	9,73	11,13	18/6 17:00	18/6 22:00	20/6 15:00	20/6 17:00
BERÇO 103	LAWIN ARROW Convencional - Celulose	0259562025	Wilson Sons	✔	17989	199,98	32,26	56.000	6,40	12,84	8/6 9:00	11/6 16:00	14/6 12:00	14/6 15:30
	COSCO SHIPPING ZHUO YUE Convencional - Celulose	0259682025	Wilhelmsen	!	17988	201,80	32,26	12.832	11,00	12,95	13/6 22:00	14/6 16:30	17/6 13:00	18/6 7:15
	DUNNII Convencional - Celulose	0268562025	COLUMBIA	✔	17995	201,90	33,95	28.000	8	9	16/6 20:00	18/6 9:00	20/6 7:00	20/6 9:00
	PUFFIN ARROW Convencional - Celulose	0275152025	SEATRADE	!	17998	199,98	32,26	11.718	11,45	12,45	19/6 11:50	20/6 10:00	21/6 7:00	21/6 9:00
	PELICANA Especializado - Celulose/Granito	0271272025	COLUMBIA	!	18003	212,50	32,26	52.772	7,12	12,80	19/6 23:59	21/6 10:00	26/6 1:00	26/6 3:00

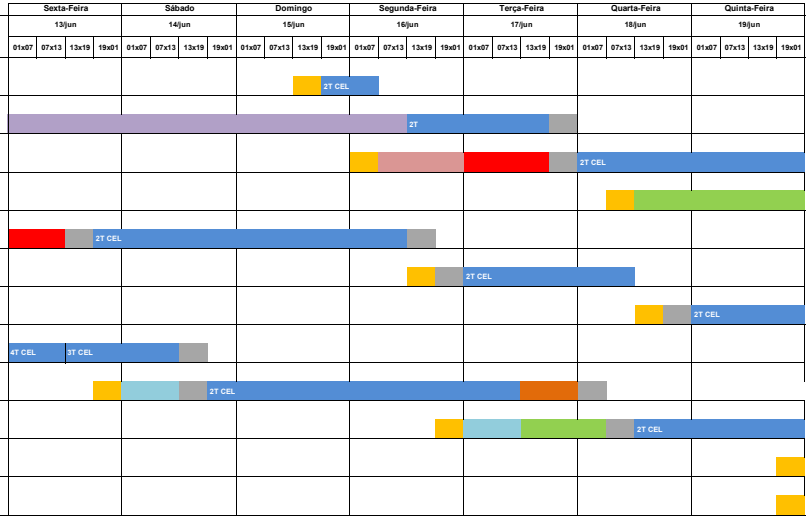

	Embarcação	DUV		Anuência A	Program.	LOA [m]	Breadth [m]	MT	CALADO [m] Entrada	CALADO [m] Saída	ETA	ETB	ETC	ETS
BERÇO 202	BARCAÇA NORSUL VIII			✔	17991	122,00	22,00	7.218	5,00	4,40	11/6 23:00	11/6 23:00	12/6 13:00	12/6 13:00
BERÇO 203	BARCAÇA NORSUL VII			✔		122,20	22,00	7.218	5,00	4,40	14/6 17:30	14/6 17:30	16/6 7:00	16/6 9:00
BERÇO 201														
DOLPHIN 302														

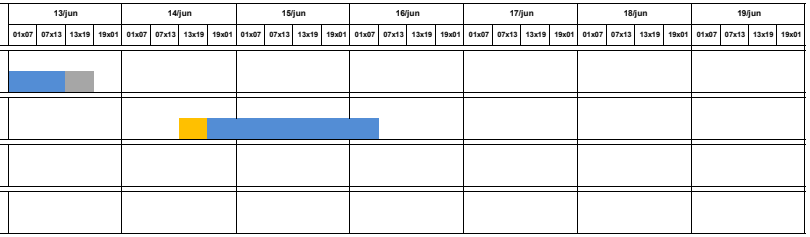

PREMISSAS

Prescrição do terminal para atracação - Conforme NORMAP II, atualizada em julho 2022

Restrições Referentes aos Navios	
Porte Bruto Máximo	85.000 tons
Comprimento Total Máximo	230 metros
Boca Máxima (*)	36 metros

(*) Válido para navios com até 210 m de comprimento

Calado Máximo		
LOA do Navio	Entrada	Saída
Comprimento até 201,99m	10,30m + maré	11,80m + maré
Comprimento de 202,00m até 213,99m	8,50m	11,80m + maré
Comprimento de 214,00m até 230,00m	7,00m	11,60m + maré
Berço 101 cabeço 01 ao 09	12,70m	
Berço 102 cabeço 09 ao 17	12,70m	
Berço 103 cabeço 17 ao 24 + 5m para o 25	13,20m	

Calado Dinâmico (sistema ReDraft) implementado, inicialmente apenas para navios com comprimento até 201,99 m, em regime rump up – manobras experimentais (10 manobras com 25%, 10 manobras com 50% e 10 manobras com 75% do resultado obtido pelos cálculos do sistema).

LEGENDAS

- ETA/NOR
- Navio Fora de Layday
- Navio em Espera de Berço
- Navio Aguardando Carga
- Turn Time
- Navio em Operação
- Navio Aguardando Maré / Impraticabilidade de Barra
- Aguardando Realização da Manobra
- Aguardando Inicio da Operação
- Abastecimento / Desapeação de carga
- Berço em manutenção
- Dragagem

- ✘ Embarcação sem anuência
- ! Embarcação aguardando anuência
- ✔ Embarcação com anuência concedida